

HOW TO ORDER

When ordering spare parts, please define each part as follows:

- MODEL OF MACHINE
- SERIAL NUMBER OF MACHINE
- NUMBER OF THE FIGURE IN THE SPARE PARTS CATALOGUE IN WHICH THE REQUESTED PART APPEARS
- NUMBER OF POSITION OF THE REQUESTED PART IN THE FIGURE
- PART NUMBER
- DESCRIPTION
- DESIRED QUANTITY

WARNING

THE MACHINE IS CONSTANTLY REVISED AND IMPROVED BY OUR DESIGNERS. THE SPARE PARTS CATALOGUE IS ALSO PERIODICALLY UPDATED. IT IS **VERY IMPORTANT** THAT ALL THE ORDERS OF SPARE PARTS MAKE REFERENCE TO THE **SERIAL NUMBER** OF THE MACHINE, WHICH IS PUNCHED ON THE METAL NAME PLATE ON THE MACHINE.

The manufacturer reserves the right to modify the machine at any time without notice.

COME ORDINARE

Per ordinare i pezzi di ricambio si prega di indicare nell'ordine:

- MODELLO ESATTO DELLA MACCHINA
- NUMERO DI MATRICOLA DELLA MACCHINA
- NUMERO DELLA FIGURA DEL CATALOGO RICAMBI IN CUI COMPARE IL PEZZO RICHIESTO
- NUMERO DI POSIZIONE DEL PEZZO RICHIESTO NELLA FIGURA
- NUMERO DI CODICE DEL PEZZO
- DESCRIZIONE DEL PEZZO
- QUANTITÀ DESIDERATA

ATTENZIONE

LA MACCHINA VIENE COSTANTEMENTE MIGLIORATA DAI PROGETTISTI, E IL CATALOGO DEI RICAMBI SUBISCE PERIODICI AGGIORNAMENTI. È **INDISPENSABILE** CHE OGNI ORDINE DI PARTI DI RICAMBIO MENZIONI IL **NUMERO DI MATRICOLA** DELLA MACCHINA, LEGGIBILE SULLA TARGHETTA METALLICA DI IDENTIFICAZIONE DELLA MACCHINA.

Il costruttore si riserva la facoltà di apportare modifiche alle macchine senza preavviso.



siat s.p.A. - Via Puecher, 22 - 22078 TURATE (CO) ITALY - P.O. BOX 1

Tel. (02) 964951 - Telefax (02) 9689727

<http://www.siat.com> - E-Mail: Siat.spa@interbusiness.it

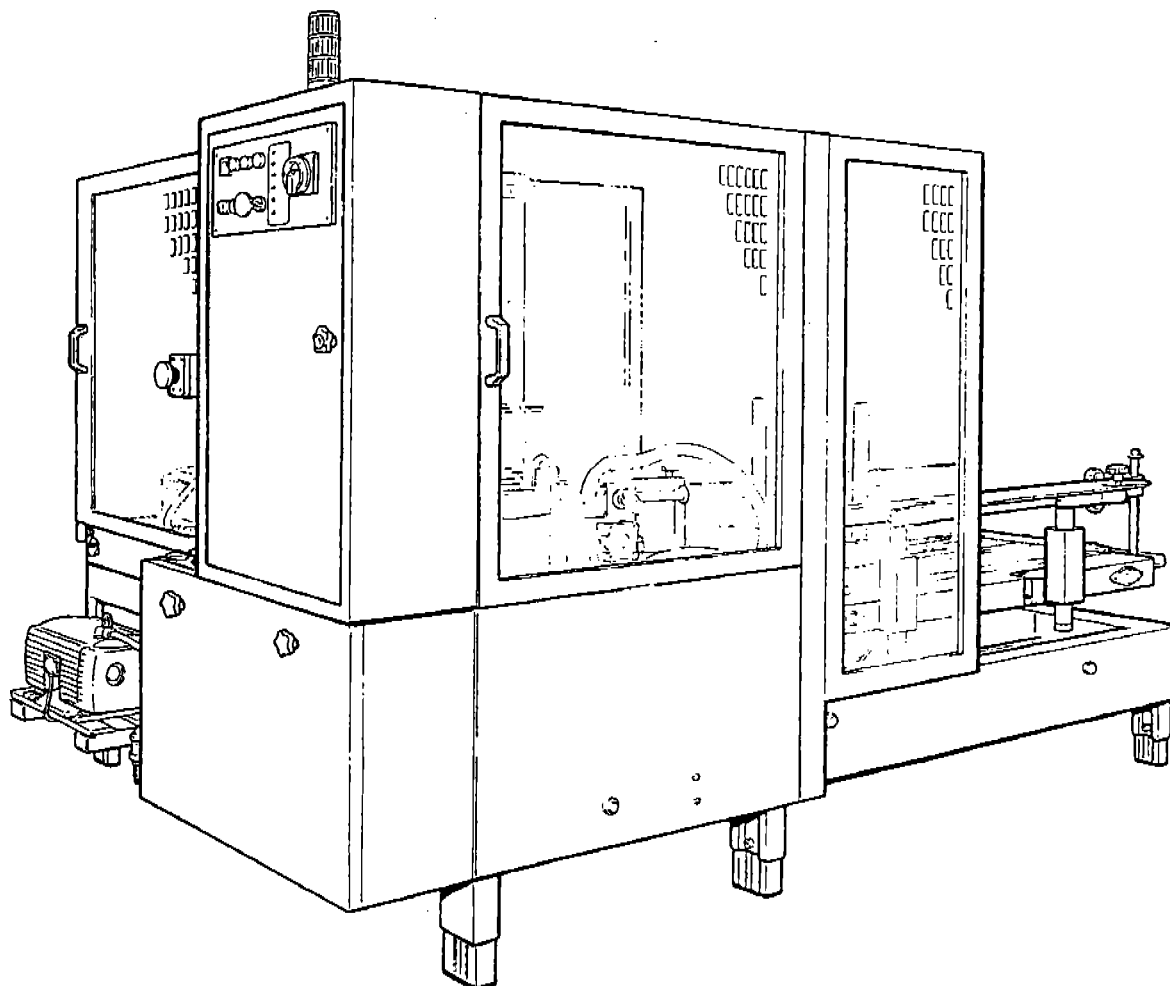

F144/4-DX

Type **C**

CATALOGO PARTI DI RICAMBIO

SPARE PARTS LIST

Ottobre 1997

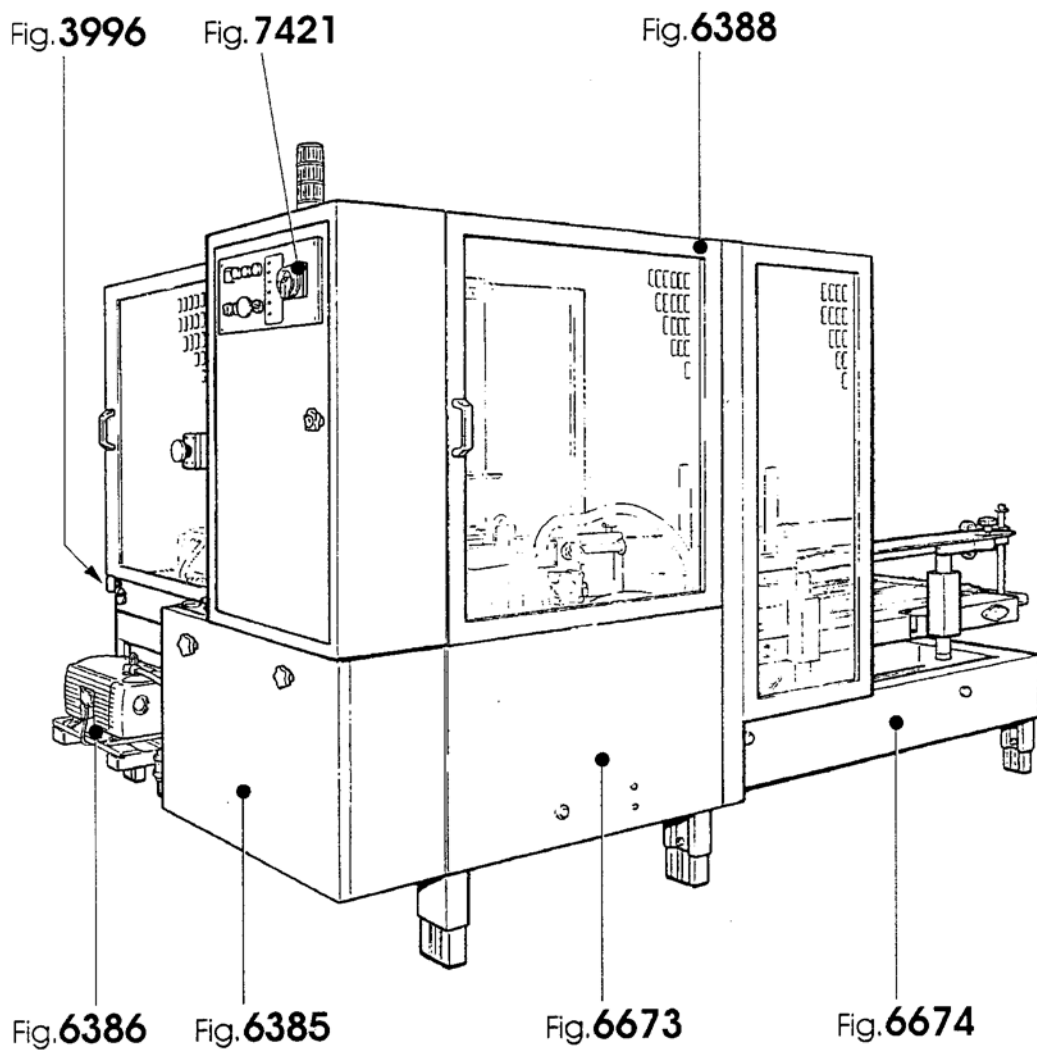

VISTA LATO COMANDI
VIEW CONTROL BOX SIDE

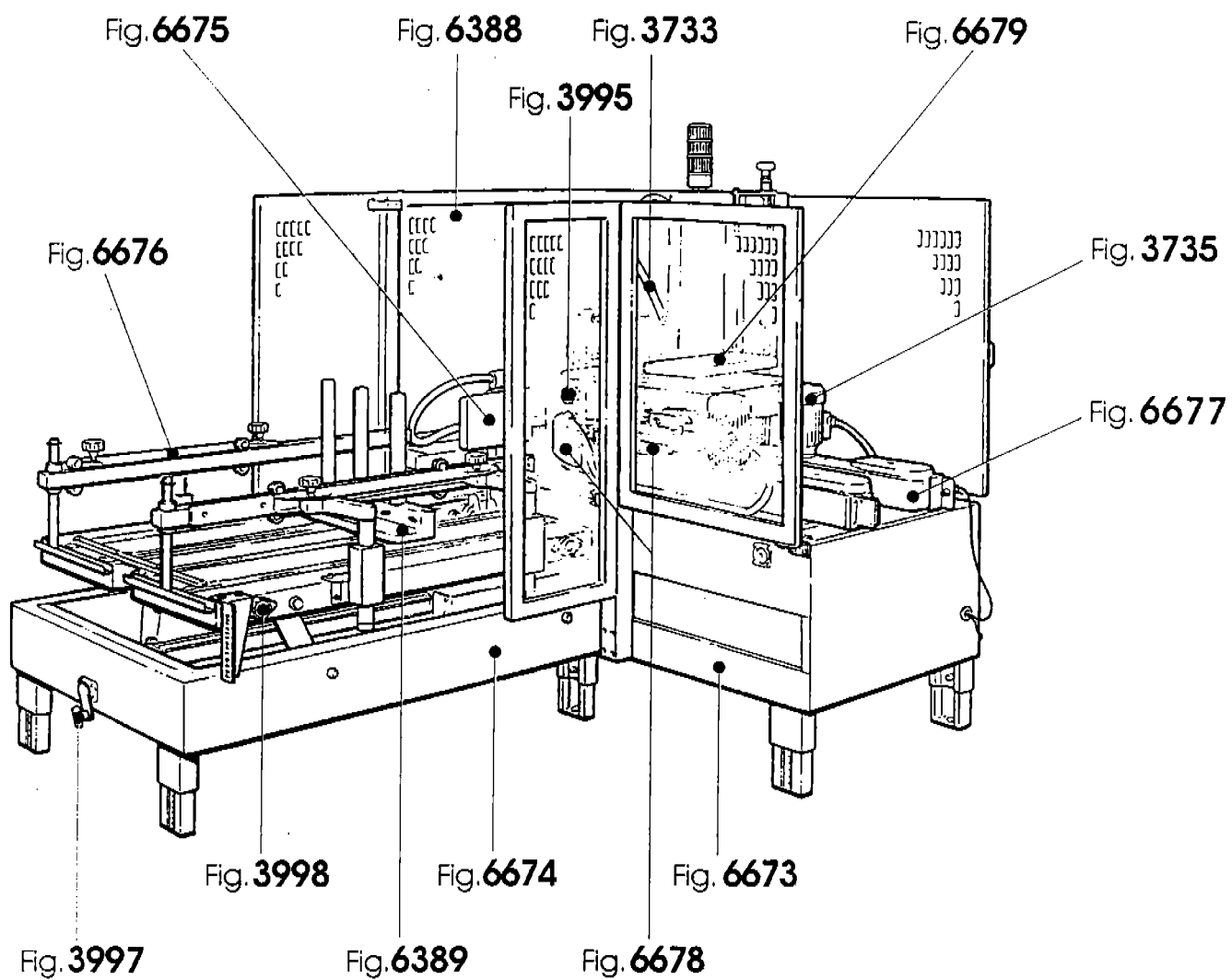

VISTA LATO ALIMENTATORE
FEEDING SIDE VIEW

Figure
Figura

Figure description
Descrizione figura

Product
Prodotto

Product description
Descrizione Prodotto

3733

BANDELLA

7.8.04627.00A

F144/4 FORMATORE "Type C" DX

Position Posizione	Spare Part Number Ricambio	Description Descrizione	U.M.	Quantity Quantità
1	3.7.00172.47	MOLLA BANDELLA SM481 GRIGIO A.	PZ	1
2	3.2.04213.93	SQUADRETTA ATTACCO BANDELLA F144	PZ	1
3	3.4.00026.93	VITE TE M6X16 ZINCATA	PZ	2
4	3.4.00175.93	RONDELLA PIANA X VITE M6 ZINC.	PZ	2
5	3.4.00056.93	VITE TE M5X10 ZINCATA	PZ	4
6	3.4.00061.93	RONDELLA PIANA X VITE M5 ZINC.	PZ	6
7	3.4.00023.93	DADO M5 ZINCATO	PZ	2
8	3.8.00876	FASCETTA BIANCA 140X3,6	PZ	7

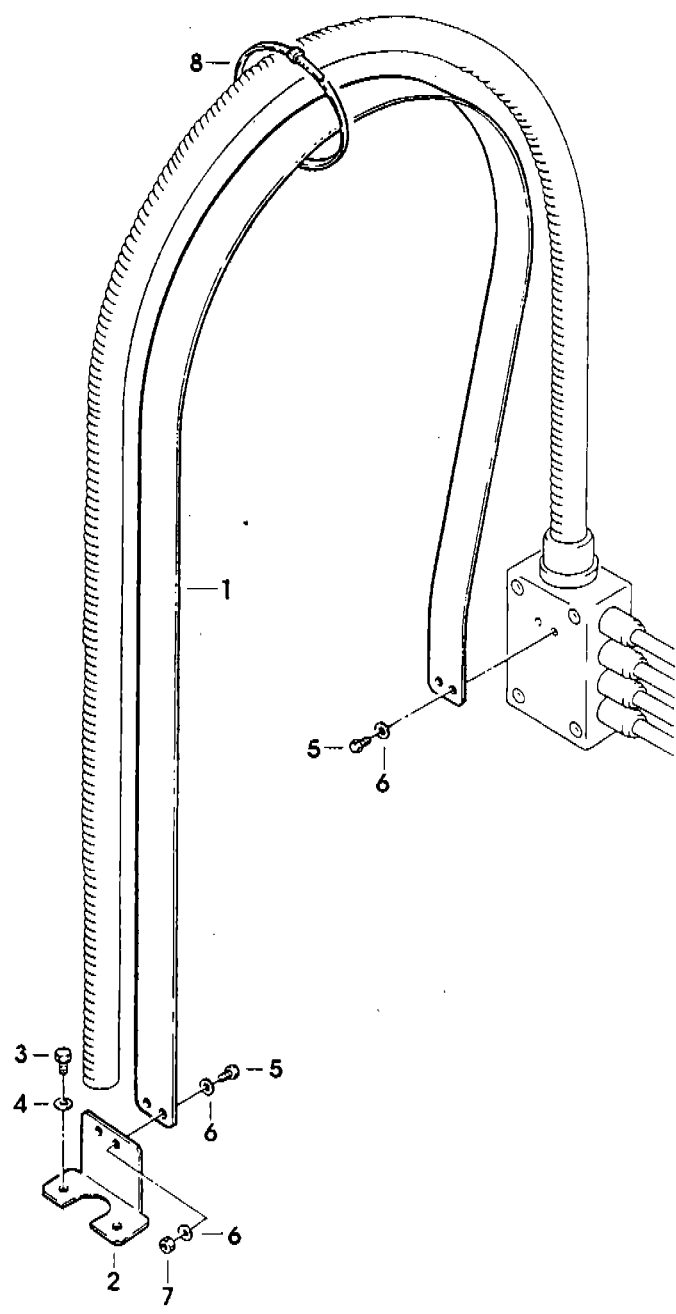

Figure
Figura

Figure description
Descrizione figura

Product
Prodotto

Product description
Descrizione Prodotto

3735

MOTORI

7.8.04627.00A

F144/4 FORMATORE "Type C" DX

Position Posizione	Spare Part Number Ricambio	Description Descrizione	U.M.	Quantity Quantità
1	3.8.01458	CUSTODIA VOL.USCITA VERTI.PG11 104261	PZ	2
2	3.8.01455	INSERTO MASCHIO 4 POLI 3P+T	PZ	2
3	3.8.00936	RACCORDO PG11 PER GUAINA /12	PZ	4
4	3.8.01758	GUAINA FLESSIBILE MM550 /12	PZ	2
5	3.8.00145	TERMINALE A OCCHIELLO/4 ROSSO	PZ	8
6	3.8.01703	CAVO VIN.4X1,5 MT.5 X 3F	PZ	1
13	3.8.01885	VENTOLA X MOTORE SFACC.F.63	PZ	2
14	3.8.03443	MOTORE MULTITENSIONE H63 A4 KW0.12 B14 TIPO 2 "SM"	PZ	2
15	3.8.03441	MOTORE MULTITENSIONE H63 A4 KW0.12 B14 TIPO 1 "SM"	PZ	2

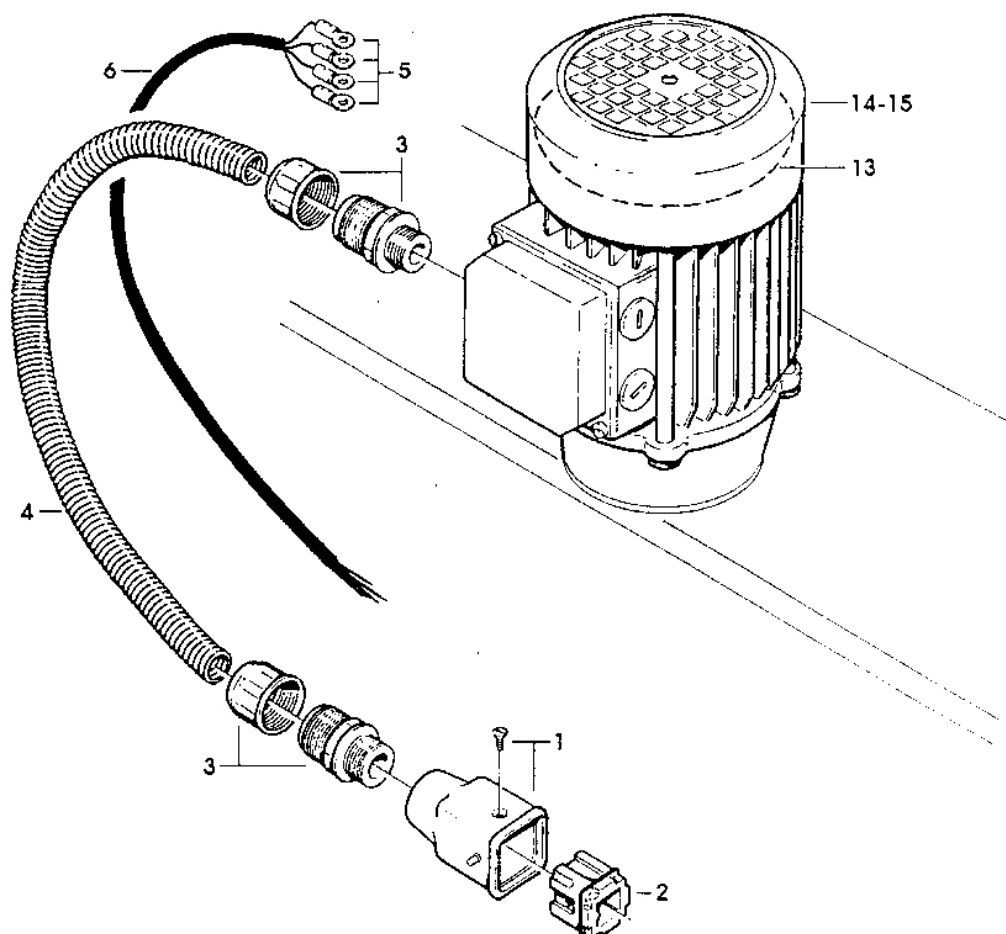

F144/4-DX

Ott. 1997

Fig. **3735**

Figure
Figura

Figure description
Descrizione figura

Product
Prodotto

Product description
Descrizione Prodotto

3995

CARRELLO PORTAVENTOSE

7.8.04627.00A

F144/4 FORMATORE "Type C" DX

Position Posizione	Spare Part Number Ricambio	Description Descrizione	U.M.	Quantity Quantità
1	4.5.04608.17	CARRELLO PORTAVENTOSE CON INS.	PZ	1
2	3.4.02138	BUSSOLA KH4060 PP F144	PZ	2
3	3.4.00720.93	VITE TESTA MEZZA TONDA M5X12 CROCE ZINC.	PZ	2
4	3.3.11674.83B	ASTA /20X400 F144	PZ	2
5	3.4.00219.93	RONDELLA PIANA X VITE M10 ZINC	PZ	4
6	3.4.00438.93	DADO AUTOBLOCCANTE M10 BASSO	PZ	2
7	4.5.04522.17	PORTAVENTOSA MOBILE CON INSERTI F144	PZ	1
8	3.1.01205	BUSSOLA PASSANTE F144 PER PORTAVENTOSA	PZ	1
9	3.1.01237	BUSSOLA INF.PER CARRELLO PORTAVENTOSE F144	PZ	1
10	3.4.00399.92	ANELLO ARRESTO PER ALBERO /28	PZ	4
11	3.4.02682.05	VOLANTINO "ELESA"VC.192-50-M8X25	PZ	1
12	3.2.04421.17	FERMO X CARRELLO PORTAVENTOSE	PZ	1
13	3.4.00122.93	VITE TCEI M8X20 ZINCATA	PZ	5
14	3.2.04402.93	PIASTRINA FERMO TUBI PNEUM.PER CARRELLO F144	PZ	1
15	3.4.00119.93	VITE TCEI M5X10 ZINCATA	PZ	2
16	3.4.00061.93	RONDELLA PIANA X VITE M5 ZINC.	PZ	2
17	3.3.11679.83	ALBERO X CARRELLI F144	PZ	1
18	3.3.11686.93	BUSSOLA ATTACCO ASTE F144	PZ	2
19	3.4.00138.93	VITE TE M10X30 ZINCATA	PZ	2
20	3.4.02206.92	RANELLA DI SICUREZZA "S" (SCHNORR) /10 F144	PZ	2
21	3.3.11670.92	SUPPORTO PORTAVENTOSA REGOL.	PZ	2
22	3.3.11672.92	DADO FISSAGGIO VENTOSE F144	PZ	2
23	3.2.04298.98	RONDELLA /20-30-1 X PORTAVENT.	PZ	6
24	3.4.00037.92	ANELLO ARRESTO X ALBERO /18 BR	PZ	2
25	3.3.11671.92	SUPPORTO PORTAVENTOSA FISSO	PZ	2
26	3.3.04398.93	RONDELLA /20,5/30X5	PZ	2
27	3.5.00515.93	DADO SPEC.AUTOBLOCC.M20X1 ZINC	PZ	2
28	3.3.11669	PORTAVENTOSA F144	PZ	4
29	3.7.00265.92	MOLLA X VENTOSE F144	PZ	4
30	3.8.02869	VENTOSA 01.65.28 F144	PZ	4
31	3.3.12430.95	DISTRIBUTORE PER VUOTO F144-DX	PZ	1
32	3.4.00137.93	VITE TCEI M6X50 ZINCATA	PZ	4
33	3.4.02132	BLOCCETTO BUSSOLA SPPBOM20	PZ	1
34	3.4.02215.93	INGRASSATORE UNI 7662 FORMA A M6X1 F144	PZ	1
35	3.4.02158.93	INGRASSATORE UNI 7662 FORMA B M10X1 F144	PZ	1
36	4.5.04533	BARRA X GUIDA CARR.PORTAV.CON INS.F144	PZ	1
37	3.4.02135	GUIDA CON FORI L=900 F144	PZ	1
38	3.4.02133	ALBERO CON FORI /20X900 F144	PZ	1
39	3.4.00500.93	VITE TCEI M6X40 ZINCATA	PZ	14
40	3.4.00058.93	VITE TE M8X25 ZINCATA	PZ	4
41	3.4.02205.92	RANELLA DI SICUREZZA "S" (SCHNORR) /8 F144	PZ	13
42	3.4.00123.93	RONDELLA PIANA X VITE M8 ZINC.	PZ	4
43	3.8.01107	RACCORDO RA 021 1/4"-1/4"	PZ	4
44	3.8.00884	GUARNIZIONE 1/4"	PZ	4
45	3.8.01393	RACCORDO DIRITTO 31010813 CF13	PZ	8
46	3.8.02872	RACCORDO RTPR-1/2" F144	PZ	1
47	3.8.03068	TUBO TPR-1/2" (MT.1,5) F144	PZ	1
48	3.8.02847	CILINDRO C92 LADB 40-800 D	PZ	1
49	3.8.02342	CERNIERA D40 800af	PZ	1
50	3.4.00135.92	ANELLO ARRESTO 12 DIN 471 BRUN	PZ	2
51	3.8.02849	CERNIERA C40 F144	PZ	1
52	3.4.00584.93	VITE TCEI M8X16 ZINCATA	PZ	4
53	3.8.02866	SNODO SFERICO JA40-12-125 F144	PZ	1
54	3.8.02289	RACCORDO GOMITO 3199A0813	PZ	2
55	3.8.00617	RACCORDO GOMITO GIR.31990613	PZ	2
56	3.8.01424	GUARNIZIONE 1/2"	PZ	1
57	3.2.07077.93A	SQUADRETTA CONTRASTO DECELERATORE F145	PZ	1

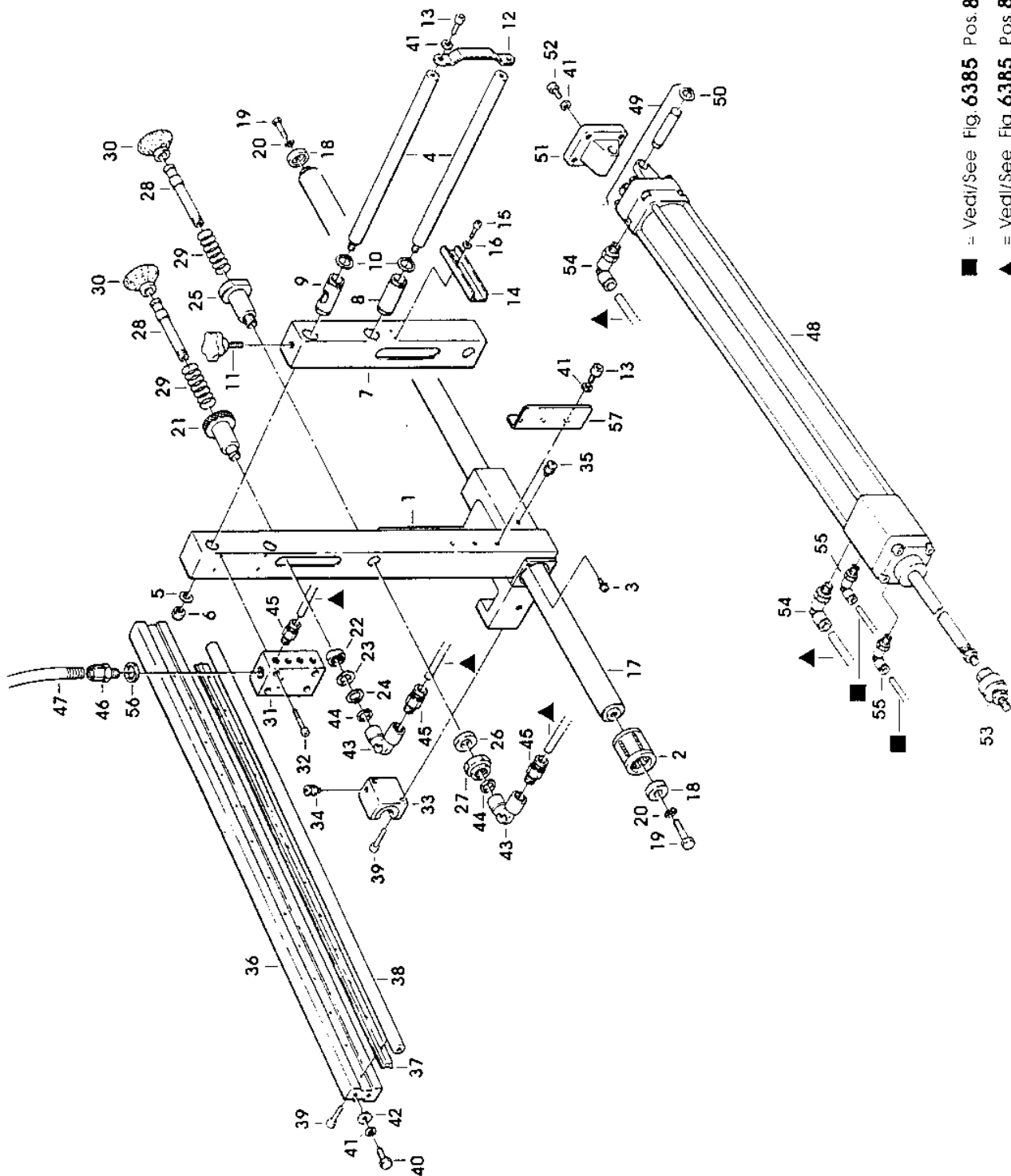

F144/4-DX

Ott. 1997

Fig. 3995

Figure
Figura

Figure description
Descrizione figura

Product
Prodotto

Product description
Descrizione Prodotto

3996

REGOLAZIONE GUIDE MOTORIZZ.

7.8.04627.00A

F144/4 FORMATORE "Type C" DX

Position Posizione	Spare Part Number Ricambio	Description Descrizione	U.M.	Quantity Quantità
1	4.7.06397	BLOCCHETTO DX COMANDO MOTORIZZ	PZ	2
2	4.7.06398	BLOCCHETTO SX COMANDO MOTORIZZ	PZ	2
3	3.5.02484	SEMICORPO SUP.BLOCCHETTO VITI	PZ	4
4	3.5.02483	SEMICORPO INF.BLOCCHETTO VITI	PZ	4
5	3.1.01103	CHIOCCIOLA X BLOCCH.VITI DX	PZ	2
6	3.1.01107	CHIOCCIOLA X BLOCCH.VITI SX	PZ	2
7	3.5.02485	BUSSOLA X BLOCCHETTI VITI	PZ	8
8	3.4.00325.93	VITE TE M6X50 ZINC.	PZ	8
9	3.4.00175.93	RONDELLA PIANA X VITE M6 ZINC.	PZ	16
10	3.4.00258.93	DADO AUTOBLOCCANTE BASSO M6	PZ	8
11	3.3.11723.93	PERNO FISSAGGIO MOTORIZZ.F144	PZ	4
12	3.4.00280.93	VITE TE M8X20 ZINCATA	PZ	4
13	3.4.00123.93	RONDELLA PIANA X VITE M8 ZINC.	PZ	4
14	3.3.11724	VITE CON ATTACCO MANOVELLA FILETTO SX F144	PZ	1
15	3.3.11725	VITE CONDOTTA FILETTO SX F144	PZ	1
16	3.3.11726	VITE FILETTO DX F144	PZ	2
17	3.3.10746.93	DISTANZIALE VITE/CUSCINETTO	PZ	4
18	4.3.04359	FLANGIA CENTRALE C/CUSCINETTO	PZ	4
19	3.7.00247.93	MOLLA /20,5X30X2,8 800a/3M	PZ	4
20	3.3.10273.93	INNESTO X VITE CENTRATURA	PZ	2
21	3.3.10754.93	INNESTO MASCHIO X VITE CENTRAT	PZ	2
22	3.4.00142.93	VITE TCEI M4X25 ZINCATA	PZ	4
23	3.3.11787.93	DISTANZIALE ES.10X116 F144	PZ	4
24	3.4.00267.93	VITE TE M6X30 ZINCATA	PZ	8
25	3.2.03615.93	DISTANZIALE X FERMO VITE	PZ	4
26	3.4.00067.92	ANELLO ARRESTO X ALBERO /15 BR	PZ	8
27	4.3.04358	SUPPORTO EST.VITE C/CUSCINETTO	PZ	4
28	3.4.00112.93	VITE TCEI M5X16 ZINCATA	PZ	16
29	3.3.10233.93	PIGNONE 3/8" Z=16 800a/3M	PZ	2
30	3.4.00700	LINGUETTA 5X5X10	PZ	2
31	3.4.01927	SPEZZONE CATENA 133 PASSI ANELLO CHIUS.3/8"9.525	PZ	1
32	3.1.01035	RULLINO TENDICATENA 200A-3M	PZ	1
33	3.3.08317.93	PERNO PER RULLINI TENDICATENA	PZ	1
34	3.4.00033.93	RONDELLA TRIPLA X VITE M6 ZINC	PZ	2
35	3.4.00258.93	DADO AUTOBLOCCANTE BASSO M6	PZ	1
36	3.2.07100.93A	LEVA PER MANOVELLA SPECIALE	PZ	1
37	3.3.02215.93	RONDELLA /6,5/30X5	PZ	1
38	3.4.00053.93	VITE TSVEI M6X16 ZINCATA	PZ	1
39	4.7.01732	MANOPOLA ASS.GIALLO RAL 1018	PZ	1
40	3.4.00002.93	DADO M6 ZINCATO	PZ	1
41	3.4.02204.92	RANELLA DI SICUREZZA "S" (SCHNORR) /6 F144	PZ	1

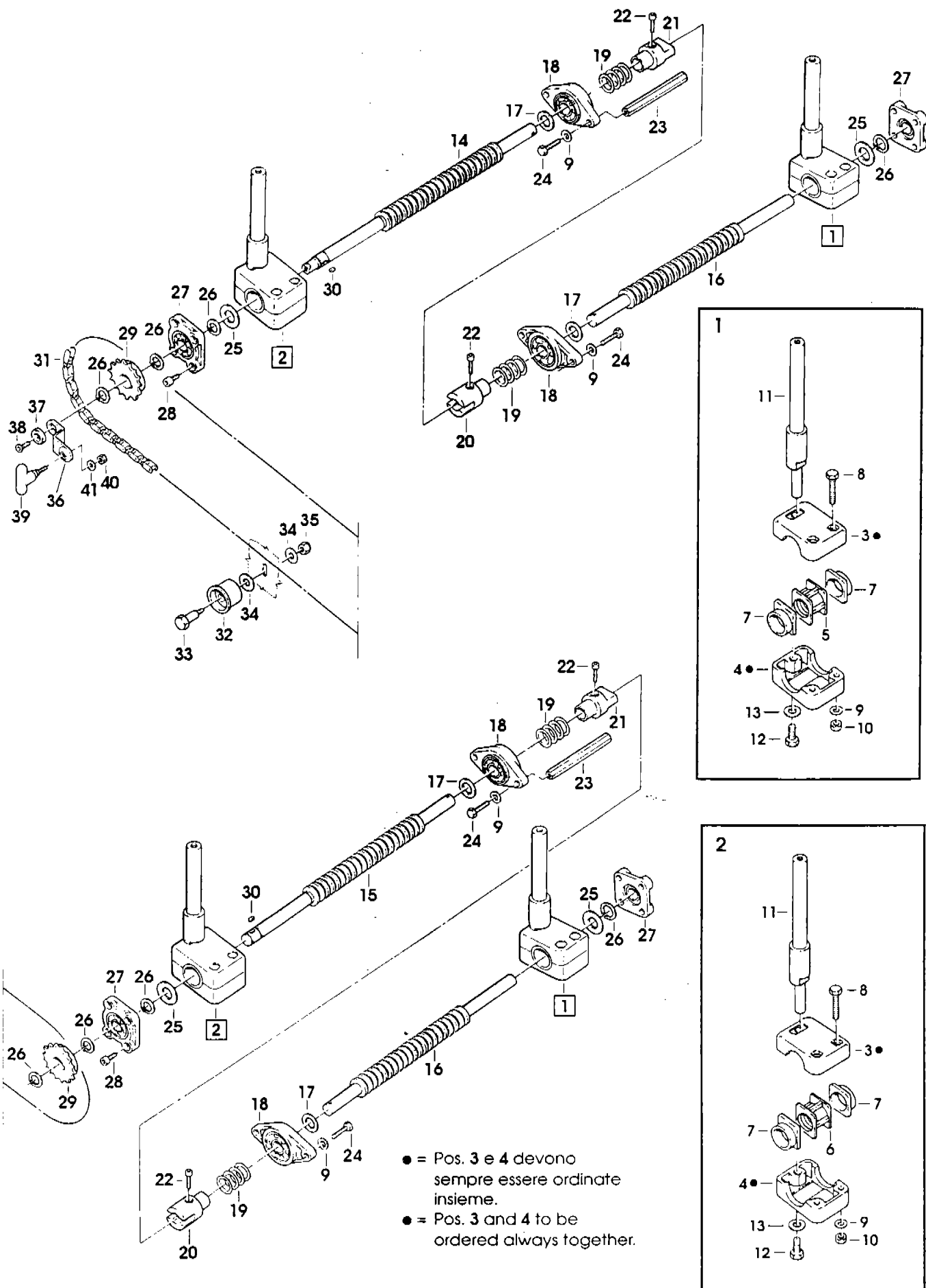

Figure
Figura

Figure description
Descrizione figura

Product
Prodotto

Product description
Descrizione Prodotto

3997

SOLLEVAM.PIANO ALIMENTATORE

7.8.04627.00A

F144/4 FORMATORE "Type C" DX

Position Posizione	Spare Part Number Ricambio	Description Descrizione	U.M.	Quantity Quantità
1	3.3.11758.90C	PERNO PER ALIMENTATORE F144	PZ	2
2	4.3.04522	LEVA CON BUSSOLE F144	PZ	2
3	4.3.04523	LEVA DX CON BUSSOLE F144	PZ	1
4	4.3.04524	LEVA SX CON BUSSOLE F144	PZ	1
5	3.4.02149	BUSSOLA KU /25/28X30 F144	PZ	8
6	3.4.02150	BUSSOLA FLANGIATA KU /18/20/26 X 17	PZ	2
7	3.3.11752.92	PERNO X LEVE ALIMENT.F144	PZ	4
8	3.3.11755.93	RONDELLA X PERNI LEVE ALIMENT.	PZ	8
9	3.4.00104.92	ANELLO DI ARRESTO PER ALBERO /25 DIN471	PZ	4
10	3.3.11753.93	RONDELLA X PIANO ALIMENT.F144	PZ	4
11	3.5.00515.93	DADO SPEC.AUTOBLOCC.M20X1 ZINC	PZ	8
12	3.3.11754.93	DISTANZ.X LEVE PIANO F144	PZ	4
13	3.3.08714.93	RONDELLA SPEC.20,5X35X5 F144	PZ	8
14	3.3.11764.93	TIRANTE X VITE SOLLEV.F144	PZ	1
15	3.3.11762	CHIOCCIOLA F144	PZ	1
16	3.4.00108.93	VITE TCEI M5X20 ZINCATA	PZ	2
17	3.3.02215.93	RONDELLA /6,5/30X5	PZ	3
18	3.4.00053.93	VITE TSVEI M6X16 ZINCATA	PZ	3
19	3.3.11760.93	VITE X SOLLEVATORE F144	PZ	1
20	3.3.08736.93	BUSSOLA SPINATA	PZ	2
21	3.4.00273	SPINA ELASTICA / 4X28	PZ	2
22	3.4.00247	CUSCINETTO REGGISPINTA 51103	PZ	2
23	3.1.01228	BUSSOLA X REGGISPINTA F144	PZ	2
24	3.5.00780	BLOCCHETTO PER VITE	PZ	1
25	4.5.04213.93	SQUADRETTA CON BUSSOLE SM11 12AF/XL33/35/36	PZ	2
26	3.2.01852.47	PIASTRINA CON ASOLA SML2	PZ	1
27	3.3.07876.93	VITE TE M6X16 SPEC.	PZ	4
28	3.4.00175.93	RONDELLA PIANA X VITE M6 ZINC.	PZ	4
29	3.2.00867.93	LEVA X MANOPOLA SM/XL/3M	PZ	1
31	4.7.01732	MANOPOLA ASS.GIALLO RAL 1018 SERIE "SM"	PZ	1
32	3.4.02204.92	RANELLA DI SICUREZZA "S" (SCHNORR) /6 F144	PZ	1
33	3.4.00002.93	DADO M6 ZINCATO	PZ	1

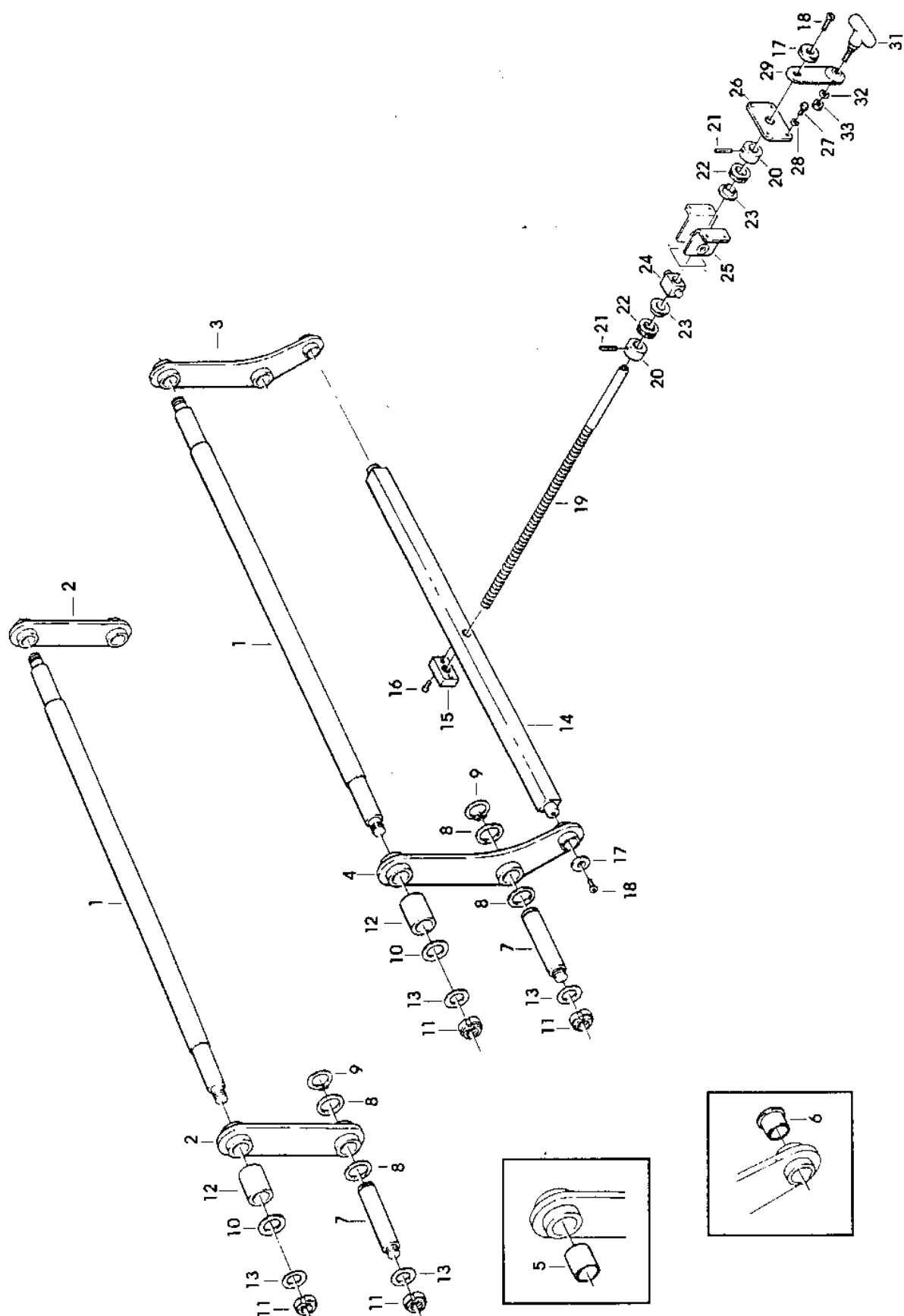

Figure
Figura

Figure description
Descrizione figura

Product
Prodotto

Product description
Descrizione Prodotto

3998

AVANZAMENTO SCATOLE

7.8.04627.00A

F144/4 FORMATORE "Type C" DX

Position Posizione	Spare Part Number Ricambio	Description Descrizione	U.M.	Quantity Quantità
1	3.3.11763.90B	ALBERO INGR.CONDUTTORI F144	PZ	1
2	3.3.11765.90B	ALBERO INGR.CONDOTTI F144	PZ	1
3	3.3.11734.90B	PIGNONE Z=24 3/8" FISS.CON VITE F144	PZ	4
4	3.4.00500.93	VITE TCEI M6X40 ZINCATA	PZ	4
5	3.3.11735.90	PIGNONE Z=24 3/8" FISS.CON GRANI F144	PZ	4
6	3.4.01794.92	GRANO EIPC M6X8	PZ	4
7	4.3.04525	FLANGIA CON CUSCINETTO F144	PZ	4
8	3.4.00270.93	VITE TE M6X25 ZINCATA	PZ	8
9	3.4.00175.93	RONDELLA PIANA X VITE M6 ZINC.	PZ	8
10	3.4.00033.93	RONDELLA TRIPLA X VITE M6 ZINC	PZ	4
11	3.4.00258.93	DADO AUTOBLOCCANTE BASSO M6	PZ	4
12	3.4.02153.94	ANELLO CATENA CHIUSO NIKELATA "CZ" 3/8" - 228 PASSI CON GIUNZIONE	PZ	4
13	4.3.04616	BIELLA CON TORRINGTON F144-DX	PZ	1
14	3.4.02268	TORRINGTON RCB-162117 F144	PZ	1
15	3.3.12651.92	RONDELLA SPEC.F104-N	PZ	1
16	3.4.00104.92	ANELLO DI ARRESTO PER ALBERO /25 DIN471	PZ	1
17	3.3.11747.93	PERNO ATTACCO TESTA A SNODO	PZ	1
18	3.4.00219.93	RONDELLA PIANA X VITE M10 ZINC	PZ	2
19	3.4.00438.93	DADO AUTOBLOCCANTE M10 BASSO	PZ	2
20	3.3.12429.93	STAFFA ATTACCO CILINDRO F144-DX	PZ	1
21	3.4.00160.93	VITE TCEI M6X20 ZINCATA	PZ	4
22	3.4.00154.92	GRANO EIPC M5X8 BRUNITO	PZ	1
23	3.8.02850	CILINDRO C65 D 32-40 C F144 (CON CERNIERA)	PZ	1
24	3.8.02853	CERNIERA C65 D32 F144	PZ	1
25	3.3.11658.92	PERNO ATTACCO CILINDRO F144	PZ	1
26	3.4.01010.93	TESTA A SNODO M10X1,25 ZINCATA	PZ	1
27	3.8.02929	REGOLAT.DI FLUSSO EAS 2201F 01-06 F144	PZ	2
28	3.3.12649.97	BUSSOLA X PERNO TEMPRATA F144	PZ	1
29	3.4.02273.92	SPINA ELASTICA /5X40 F144	PZ	1

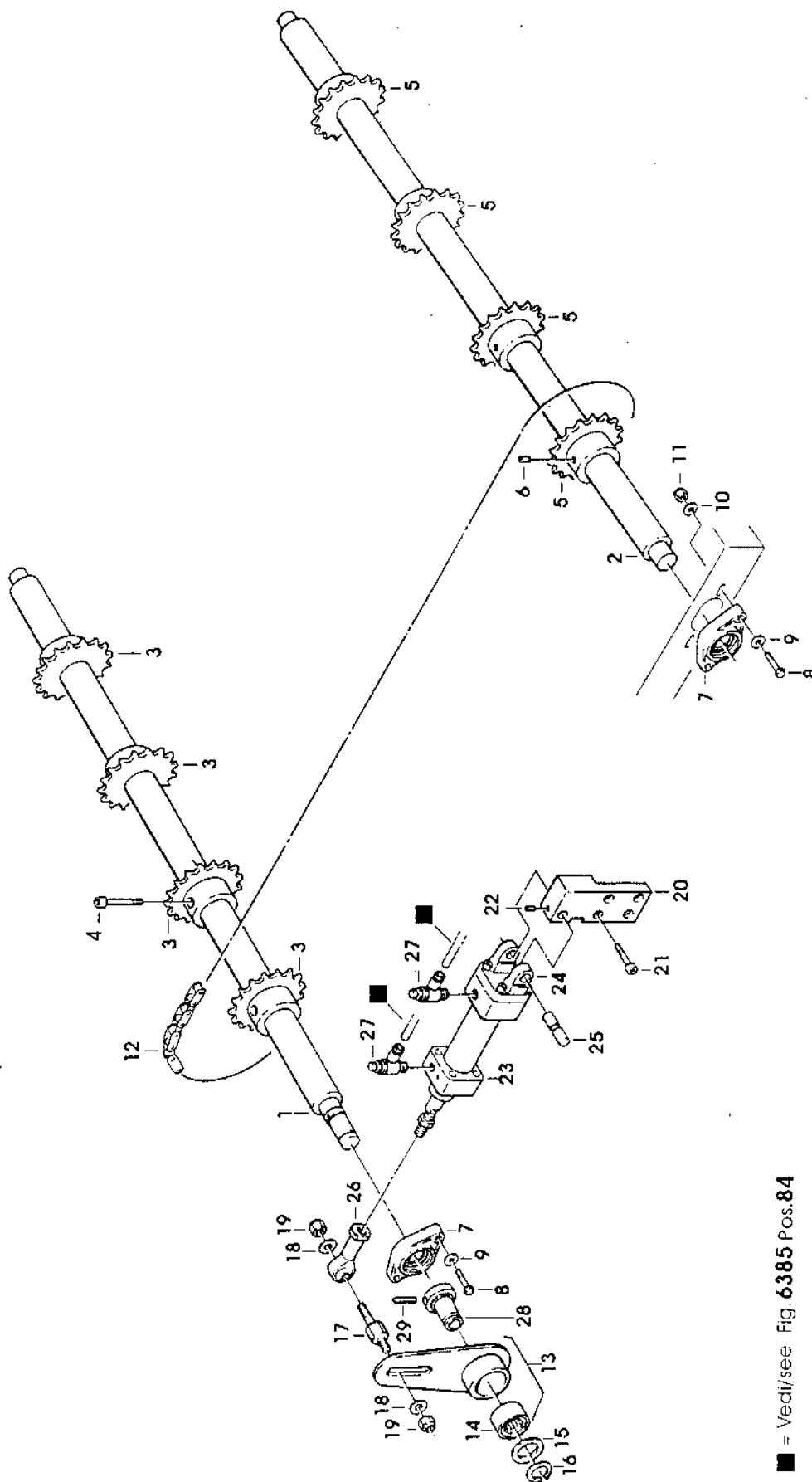
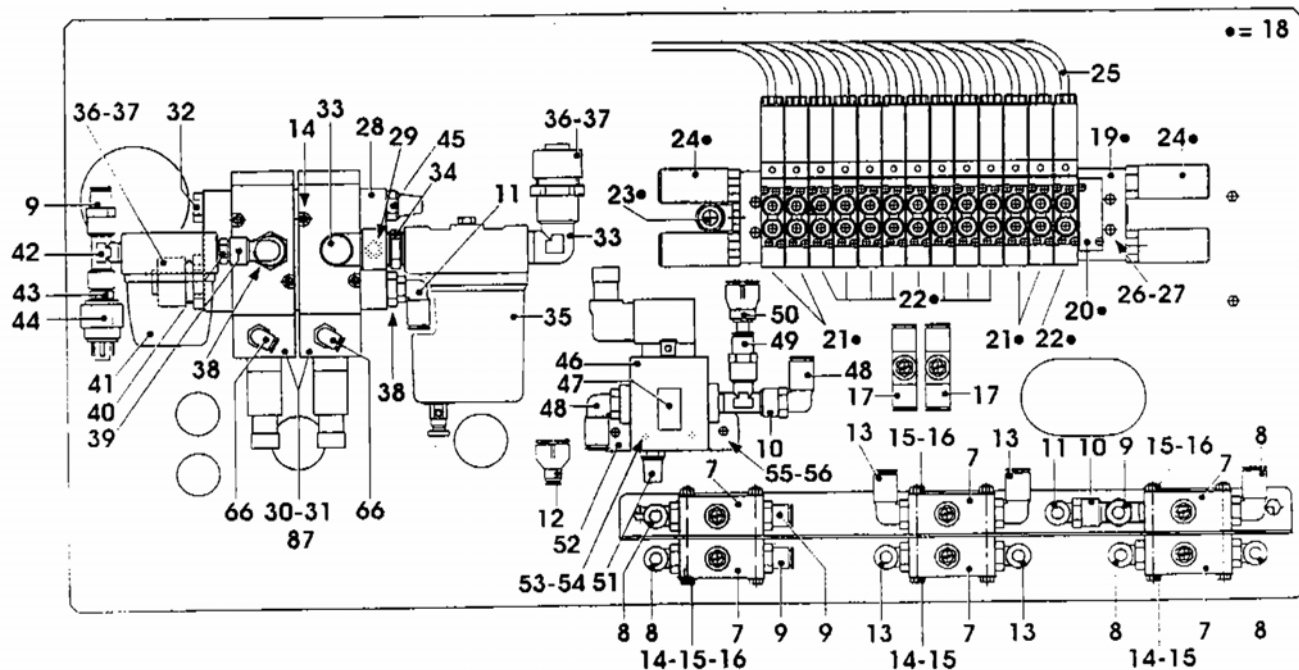
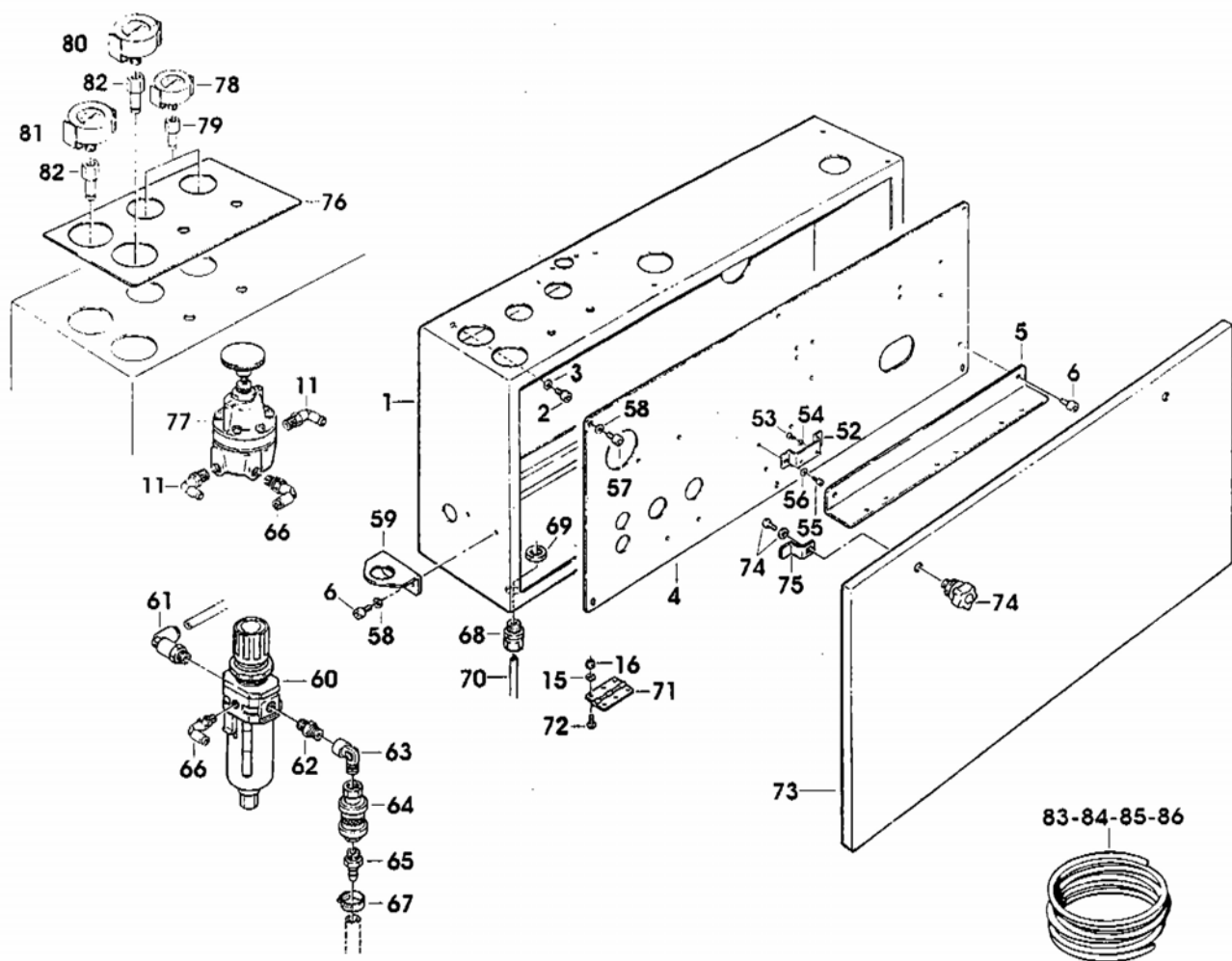

Figure Figura	Figure description Descrizione figura	Product Prodotto	Product description Descrizione Prodotto
6385	SCATOLA/IMP.PNEUMATICO	7.8.04627.00A	F144/4 FORMATORE "Type C" DX

Position Posizione	Spare Part Number Ricambio	Description Descrizione	U.M.	Quantity Quantità
1	4.5.04993.47	SCATOLA IMP.PNEUM.C/INSERTI F144 DX "Type C"	PZ	1
2	3.4.00122.93	VITE TCEI M8X20 ZINCATA	PZ	6
3	3.4.02205.92	RANELLA DI SICUREZZA "S" (SCHNORR) /8 F144	PZ	6
4	4.5.04994.47	PANNELLO SCATOLA IMP.PNEUM. C/INSERTI F144 DX "Type C"	PZ	1
5	3.2.04250.93	SQUADRETTA X GR.REGOLATORE	PZ	1
6	3.4.00577.93	VITE TCEI M6X16 ZINCATA	PZ	4
7	3.8.03972	REGOLATORE DI FLUSSO RFU-446-1/4"	PZ	6
8	3.8.02289	RACCORDO GOMITO 3199A0813	PZ	5
9	3.8.01393	RACCORDO DIRITTO 31010813 CF13	PZ	4
10	3.8.01040	RACCORDO A T M.F.F.1/4"	PZ	2
11	3.8.04203	RACCORDO 31990413 MIGNON	PZ	6
12	3.8.01682	RACCORDO Y FEMM.LEGRIS31400400	PZ	1
13	3.8.00617	RACCORDO GOMITO GIR.31990613	PZ	4
14	3.4.02245.93	VITE TCEI M5X65 ZINC.	PZ	10
15	3.4.00061.93	RONDELLA PIANA X VITE M5 ZINC.	PZ	20
16	3.4.00259.93	DADO AUTOBLOCCANTE M5 ZINCATO	PZ	14
17	3.8.02347	REGOLATORE DI FLUSSO AS2000F-06	PZ	2
18	4.7.09025.00A	GR.BATTERIA DI 14 ELETTROVALV.	PZ	1
19	3.8.03925	BASE MULTIPLA 1/4" MONOBLOCCO 14 STAZIONI F144 DX-SX	PZ	1
20	3.8.03928	PIASTRA DI OTTURAZIONE SY5000- 26-1A F144 DX-SX	PZ	1
21	3.8.03927	ELETTROVALVOLA SY5120-5D0-C8	PZ	4
22	3.8.03926	ELETTROVALVOLA SY5120-5D0-C6	PZ	9
23	3.8.03923	RACCORDO KQL 10-02S F144 DX/SX	PZ	1
24	3.8.03903	SILENZIATORE AN200-02 SM44	PZ	4
25	3.8.03924	CAVO TRIPOLARE 0.5X3 - 1 METRO	PZ	13
26	3.4.00315.93	VITE TCEI M4X35 ZINCATA	PZ	4
27	3.4.00043.93	RONDELLA PIANA X VITE M4 ZINC.	PZ	4
28	3.3.11827.95B	SOTTOBASE ELETTROV.EVP742	PZ	1
29	3.4.00137.93	VITE TCEI M6X50 ZINCATA	PZ	2
30	3.8.02962	ELETTROVALVOLA EVP742 R-BY-04F	PZ	2
31	3.1.01238	GUARNIZIONE X EVP742 F144	PZ	2
32	3.8.01021	TAPPO B 1/2	PZ	2
33	3.8.02883	RACCORDO A GOMITO RA 022 1/2" - 1/2" F144	PZ	2
34	3.8.02882	NIPPLO CONICO RA 012 1/2"-1/2"	PZ	1
35	3.8.03022	FILTRO FB20 1/2" F144 (VUOTOTECNICA)	PZ	1
36	3.8.02872	RACCORDO RTPR-1/2" F144	PZ	2
37	3.8.01424	GUARNIZIONE 1/2"	PZ	2
38	3.8.02881	RIDUZIONE RA 014 1/2" - 1/4"	PZ	2
39	3.8.01108	RACCORDO RA 022-1/4-1/4	PZ	1
40	3.8.00887	NIPPLO CONICO RA 012 1/4"-1/4"	PZ	1
41	3.8.03021	FILTRO FB5 1/4" (VUOTOTECNICA)	PZ	1
42	3.8.03020	RACCORDO RA 024 1/4 1/4 F144	PZ	1
43	3.8.00621	RIDUZIONE RA 014 1/4"-1/8"	PZ	1
44	3.8.04360	VUOTOSTATO VNC2AP F144	PZ	1
45	3.8.02876	SILENZIATORE SEB-1/2" F144	PZ	1
46	3.8.04353	AVVIATORE PROGRESSIVO EAV2000 24V CA F144	PZ	1
47	3.8.02982	PRESSOSTATO IS1000 F01 X201 SMC	PZ	1
48	3.8.00921	RACCORDO L GIREVOLE 31991013	PZ	2
49	3.8.00674	RACCORDO DIR.M.CIL.31010613	PZ	1



F144/4-DX

Dic. 1998

Fig. 6385

Figure
Figura

Figure description
Descrizione figura

Product
Prodotto

Product description
Descrizione Prodotto

6385

SCATOLA/IMP.PNEUMATICO

7.8.04627.00A

F144/4 FORMATORE "Type C" DX

Position Posizione	Spare Part Number Ricambio	Description Descrizione	U.M.	Quantity Quantità
50	3.8.04399	Y SEMPLICE INNESTABILE 31420406 F144	PZ	1
51	3.8.00448	SILENZIATORE 1/4"	PZ	1
52	3.2.07197.93A	STAFFA FISSAGGIO PER EAV 2000- F02-5Y0 F144	PZ	1
53	3.4.00005.93	VITE TCBCR M4X6 ZINC.	PZ	2
54	3.4.02202.92	RANELLA DI SICUREZZA "S" (SCHNORR) /4 F144	PZ	2
55	3.4.00112.93	VITE TCEI M5X16 ZINCATA	PZ	2
56	3.4.00468.93	RONDELLA TRIPLA X VITE M5 ZINC	PZ	2
57	3.4.00160.93	VITE TCEI M6X20 ZINCATA	PZ	6
58	3.4.02204.92	RANELLA DI SICUREZZA "S" (SCHNORR) /6 F144	PZ	8
59	3.2.04249.93	SQUADRETTA ATTACCO FILTRO REG.	PZ	1
60	3.8.02753	REGOLATORE PRESS.EAW3000 F03-D	PZ	1
61	3.8.00935	RACCORDO L GIREVOLE 31991017	PZ	1
62	3.8.01730	NIPPLO CONICO RA012-3/8"-3/8"	PZ	1
63	3.8.02887	RACCORDO A GOMITO RA 022 3/8" -3/8" F144	PZ	1
64	3.8.02886	VALVOLA A MANICOTTO 3/8" F144	PZ	1
65	3.8.01086	PORTAGOMMA RA 030 3/8"X9	PZ	1
66	3.8.00622	RACCORDO GOMITO GIR.31990410	PZ	5
67	3.4.00653	FASCETTA STRINGITUBO /14-24	PZ	1
68	3.8.00854	BOCCHETTONE SKINTOP ST 16	PZ	1
69	3.8.03846	CONTRODADO GMP16	PZ	1
70	3.8.03072	CAVO VINIL.4X2,5 (MT.5) F144	PZ	1
71	3.4.01629.93	CERNIERA 64X45 800rks/3M	PZ	2
72	3.4.00720.93	VITE TESTA MEZZA TONDA M5X12 CROCE ZINC.	PZ	8
73	4.2.04247	COPERCHIO SCATOLA IMP.PNEUM. C/SPUGNA F144 "Type C"	PZ	1
74	3.4.02898	VOLANTINO "ELESA" VC.309/40-SS PER F145	PZ	2
75	3.2.07066.93A	CHIAVISTELLO X SCATOLA IMP. PNEUM.F145	PZ	2
76	3.2.07097.17A	PANNELLO PER INDICATORI PNEUM.	PZ	1
77	3.8.01960	REGOLATORE DI PRECIS.EIR 201	PZ	2
78	3.8.04200	MANOMETRO /40 FLANG.CON STAFFA 0-2,5 bar F144	PZ	2
79	3.8.01654	RACCORDO DIR.FEMM.CIL.31140410	PZ	2
80	3.8.04201	VUOTOMETRO /52 FLANG.CON STAFFA F144	PZ	1
81	3.8.04199	MANOMETRO /50 FLANG.CON STAFFA 0-12 bar F144	PZ	1
82	3.8.04204	RACCORDO 31140413 F144	PZ	2
83	3.8.01630	TUBO PNEUM.D4/2,5 (5 MT.)	PZ	1
84	3.8.01631	TUBO PNEUM.D6/4 (5 MT.)	PZ	6
85	3.8.02417	TUBO PNEUM.D8X6 NERO (5 M) X 800cf	PZ	1
86	3.8.03053	TUBO PNEUM.D.10X8 NERO (5 MT.)	PZ	1
87	3.8.04417	CONNETTORE DIN (SENZA LED) SMC 2009636	PZ	2

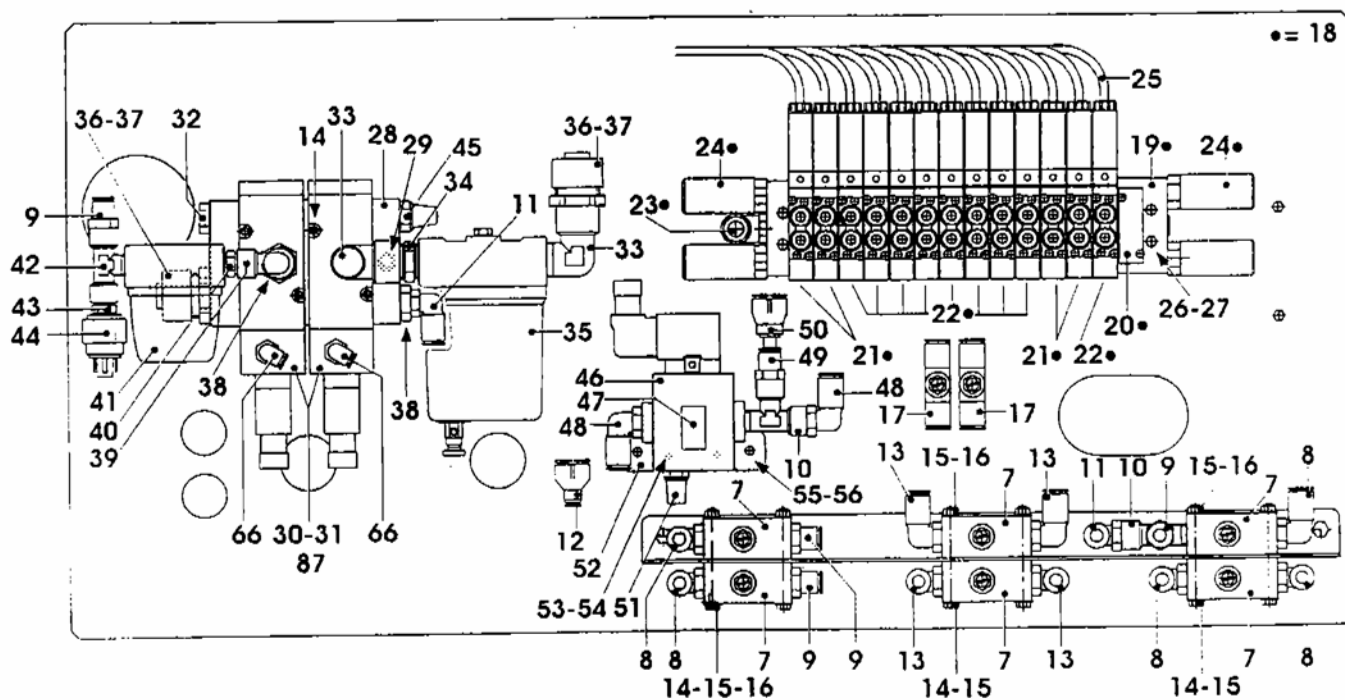
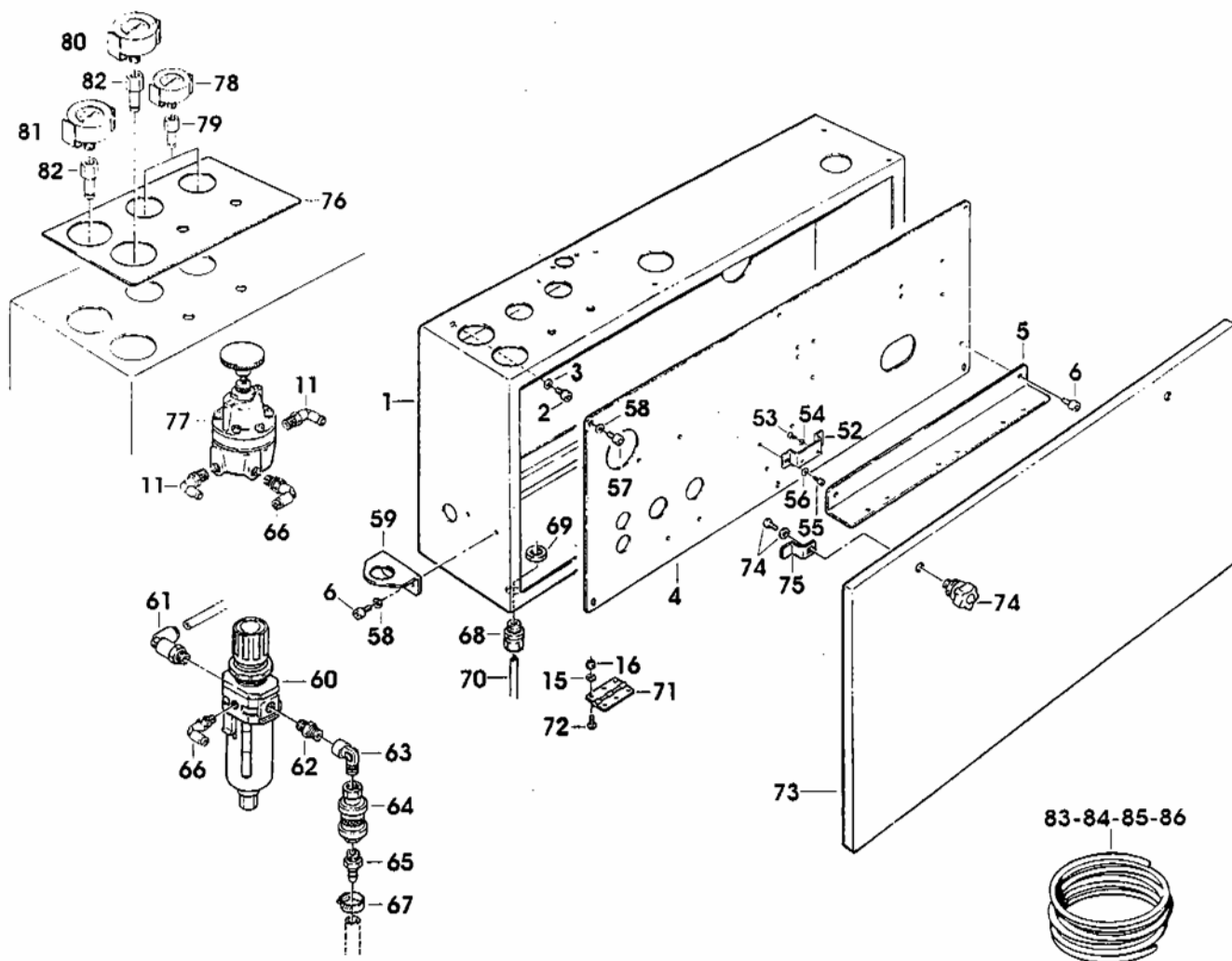

Figure
Figura

Figure description
Descrizione figura

Product
Prodotto

Product description
Descrizione Prodotto

6386

POMPA VUOTO

7.8.04627.00A

F144/4 FORMATORE "Type C" DX

Position Posizione	Spare Part Number Ricambio	Description Descrizione	U.M.	Quantity Quantità
1	4.4.06223.47A	SUPPORTO PER POMPA VUOTO ASS.	PZ	1
2	3.4.00122.93	VITE TCEI M8X20 ZINCATA	PZ	8
3	3.4.00655.93	RONDELLA TRIPLA X VITE M8 ZINC	PZ	12
4	3.4.01355.05	PUNTALE QUADRO 40X40	PZ	2
5	3.8.03434	POMPA X VUOTO VLT25 RIETSCHLE	PZ	1
6	3.4.00015.93	VITE TCEI M6X25 ZINCATA	PZ	4
7	3.4.00033.93	RONDELLA TRIPLA X VITE M6 ZINC	PZ	8
8	3.4.00258.93	DADO AUTOBLOCCANTE BASSO M6	PZ	4
9	3.8.02882	NIPPLO CONICO RA 012 1/2"-1/2"	PZ	1
10	3.8.02883	RACCORDO A GOMITO RA 022 1/2" - 1/2" F144	PZ	1
11	3.8.01424	GUARNIZIONE 1/2"	PZ	1
12	3.8.02872	RACCORDO RTPR-1/2" F144	PZ	1
13	3.8.04539	TUBO TPR-1/2" (MT0.5)	PZ	1
14	3.8.00854	BOCCHETTONE SKINTOP ST 16	PZ	1
15	3.8.01703	CAVO VIN.4X1,5 MT.5 X 3F	PZ	1
16	3.8.04274	POMPA PER VUOTO BECKER VT 4.25 F144	PZ	1
17	3.8.03198	RIDUZIONE RA O14 3/4 1/2	PZ	1
18	3.8.04495	RACCORDO GOMITO RA 021-1/2-1/2	PZ	1

RIETSCHLE

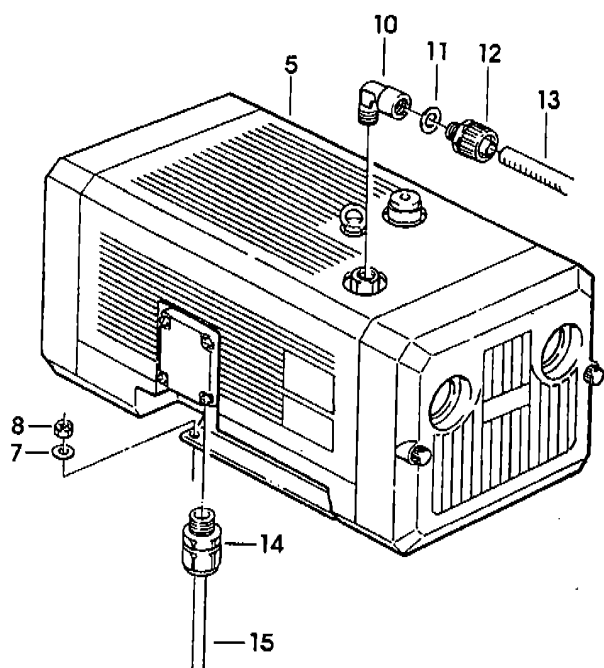

BECKER

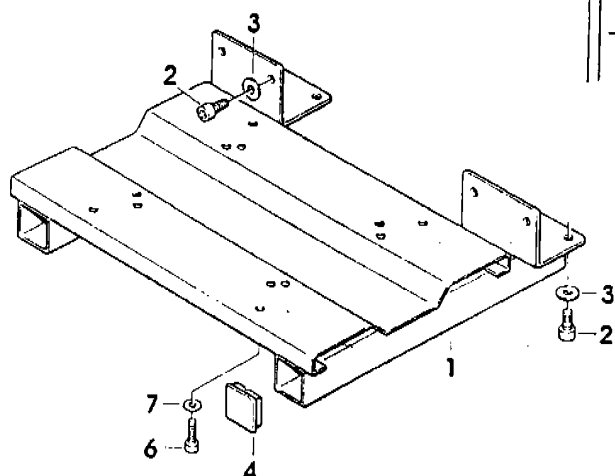
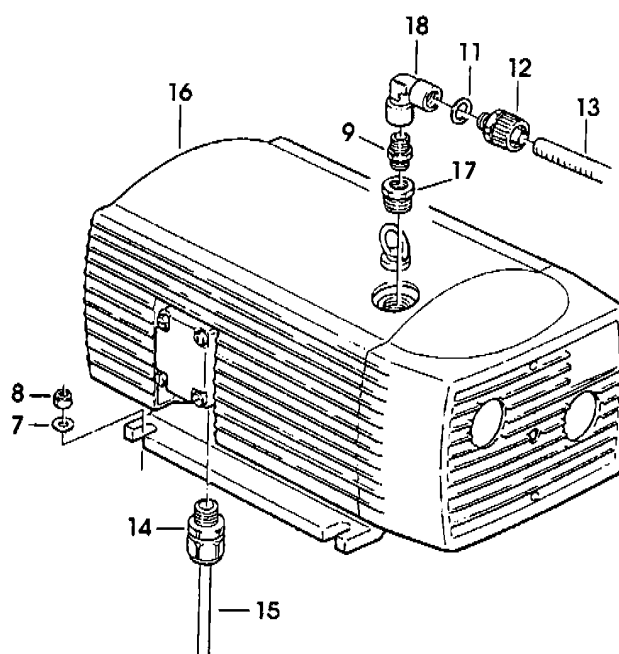

Figure
Figura

Figure description
Descrizione figura

Product
Prodotto

Product description
Descrizione Prodotto

6388

PROTEZIONE ANTINFORTUNISTICA

7.8.04627.00A

F144/4 FORMATORE "Type C" DX

Position Posizione	Spare Part Number Ricambio	Description Descrizione	U.M.	Quantity Quantità
1	4.5.04616.40	MONTANTE ANT.CON INS.F144-DX	PZ	1
2	4.5.04617.40	MONTANTE POST.CON INS.F144-DX	PZ	1
3	3.4.00584.93	VITE TCEI M8X16 ZINCATA	PZ	8
4	3.4.02205.92	RANELLA DI SICUREZZA "S" (SCHNORR) /8 F144	PZ	8
5	4.7.09618.00A	PORTELLO ASS. F144 DX "Type C"	PZ	1
6	4.5.04615.40	PORTELLO CON INS.F144-DX	PZ	1
7	3.8.01095	MANIGLIA M443/110	PZ	2
8	3.4.00577.93	VITE TCEI M6X16 ZINCATA	PZ	20
9	3.4.01707	AGGANCIO X BLOCCO A SCATTO	PZ	2
10	3.4.00516.93	VITE TSVEI M5X12 ZINCATA	PZ	20
11	3.4.00051.93	VITE TCEI M6X12 ZINCATA	PZ	8
12	3.1.00079	RONDELLA NYLON /10,5/18X1	PZ	6
13	3.2.03407.40	CERNIERA X ANTE PROTEZ.ANTINF.	PZ	6
14	3.2.04246.93	SQUADRETTA PER BLOCCAPORTA	PZ	1
15	3.4.01601	BLOCCO A SCATTO SPEC.F144	PZ	2
16	3.4.00403.93	VITE TSVEI M5X16 ZINCATA	PZ	4
17	3.4.00259.93	DADO AUTOBLOCCANTE M5 ZINCATO	PZ	2
18	4.5.04619.40	PROTEZIONE ANT.EST.CON INS.	PZ	1
19	3.4.00175.93	RONDELLA PIANA X VITE M6 ZINC.	PZ	16
20	4.5.04618.40	PROTEZIONE ANT.ALIMENTATORE CON INS.F144-DX	PZ	1
21	4.7.09620.00A	PROTEZIONE POST.ASS.	PZ	1
22	4.5.04478.40	PROTEZIONE POST.CON INS.F144	PZ	1
23	3.2.04248.47	SQUADRETTA PER PROT.POST.F144	PZ	1
24	3.4.00122.93	VITE TCEI M8X20 ZINCATA	PZ	2
25	3.4.00123.93	RONDELLA PIANA X VITE M8 ZINC.	PZ	2
26	4.7.09617.00A	PROTEZIONE LATO DX ASS. F144 DX "Type C"	PZ	1
27	4.5.04472.40	PROTEZIONE LAT.DX CON INS.F144	PZ	1
28	4.7.09621.00A	PROTEZIONE POST.APRIBILE F144 DX "Type C"	PZ	1
29	4.5.04738.40	PROTEZIONE POST.C/INS.F144 GIALLA	PZ	1
31	3.4.00108.93	VITE TCEI M5X20 ZINCATA	PZ	1
32	3.4.00061.93	RONDELLA PIANA X VITE M5 ZINC.	PZ	3
33	3.8.02388	FINECORSO DI SICUREZZA AZ15ZVR CON STAFFA B1 800af	PZ	1
34	3.4.00393.93	VITE TCEI M5X30	PZ	2
35	3.8.02139	BOCCHETTONE SKINTOP ST11	PZ	1
36	4.5.04997.47	SUPPORTO INTERRUPT.C/INSERTI F144 DX	PZ	1
37	3.2.07259.47A	DISTANZIALE PER SUPPORTO INTERRUPTORE	PZ	1

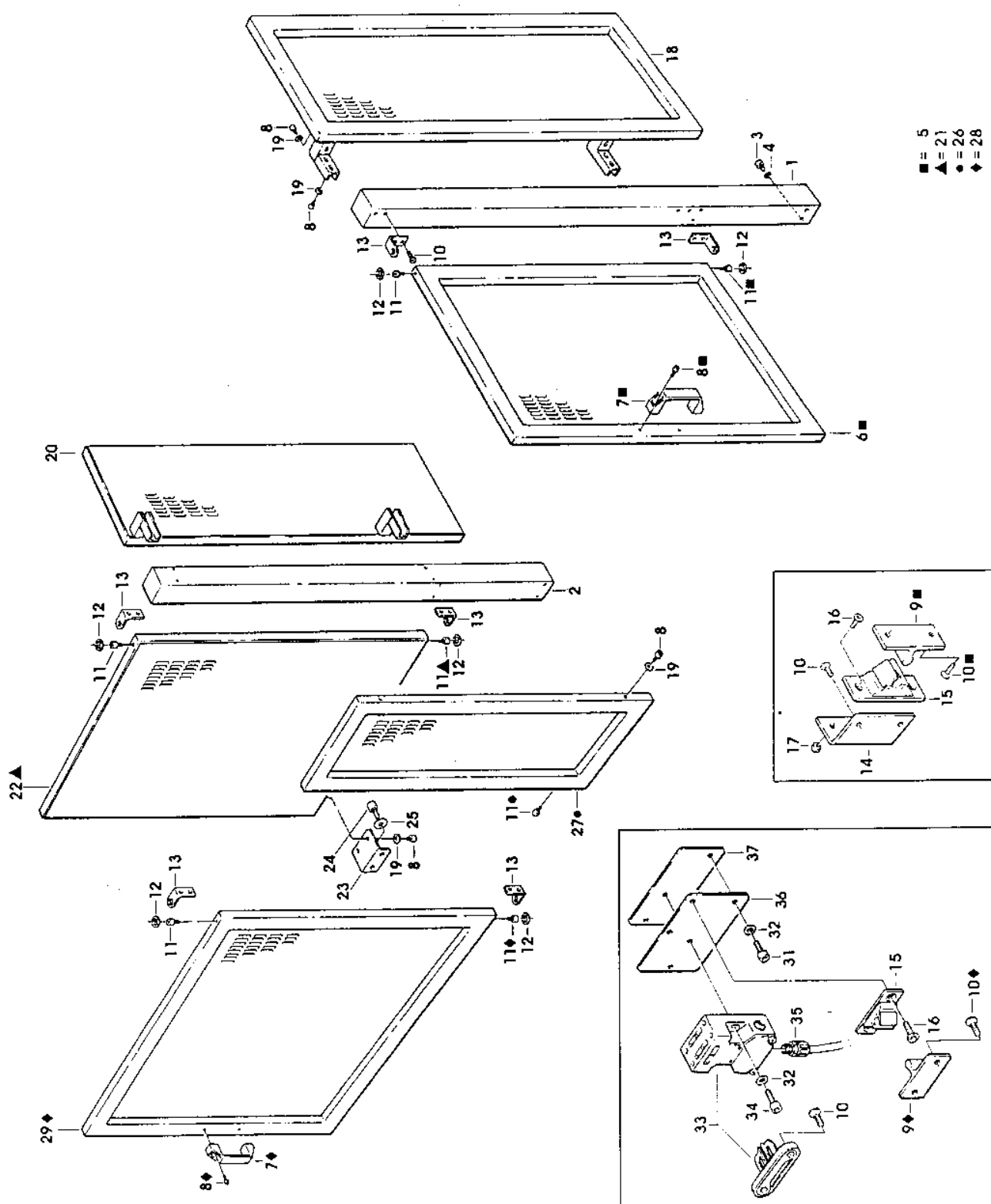

Figure
Figura

Figure description
Descrizione figura

Product
Prodotto

Product description
Descrizione Prodotto

6389

SPINTORE

7.8.04627.00A

F144/4 FORMATORE "Type C" DX

Position Posizione	Spare Part Number Ricambio	Description Descrizione	U.M.	Quantity Quantità
1	3.5.02527.17	SPINTORE F144	PZ	1
2	3.4.00750	CUSCINETTO /33 RIVESTITO	PZ	4
3	3.3.00069.93	VITE CUSCINETTO /30 K SP.ZINC.	PZ	4
4	3.1.01320.05	INSERTO PER SPINTORE CENTRALE	PZ	2
5	3.1.01321.05	INSERTO PER SPINTORE DX F144	PZ	1
6	3.1.01322.05	INSERTO PER SPINTORE SX F144	PZ	1
7	3.4.00223.93	VITE TSVEI M6X10 ZINCATA	PZ	8
8	3.3.11757.95	COLONNA X SPINTORE F144	PZ	3
9	3.4.01853	CHIAVETTA DI SERRAGGIO "ELESA" CT476/30 M6X20 800af	PZ	7
10	4.7.09624.00A	TRASCINAMENTO SPINTORE ASS. F144 DX	PZ	1
11	4.3.04825	STAFFA DX ATTACCO SPINTORE ASS.F144 "Type C"	PZ	1
12	4.3.04826	STAFFA SX ATTACCO SPINTORE ASS.F144 "Type C"	PZ	1
13	3.4.01241	BRONZINA SINT.	PZ	2
14	3.3.13329.93B	CERNIERA MOBILE SPINTORE	PZ	2
15	3.4.02971	SPINA CILINDRICA 6X35 F144/145	PZ	2
16	3.3.13332.93	PERNO CERNIERA F144 ZINCATO	PZ	2
17	3.3.17625.93A	TRAVERSA PER STAFFE F144	PZ	1
18	3.4.00577.93	VITE TCEI M6X16 ZINCATA	PZ	4
19	3.4.01864	MANIGLIA ELESA M443/140	PZ	1
20	3.4.00584.93	VITE TCEI M8X16 ZINCATA	PZ	2
21	3.3.17629.92A	ALBERO PER PIGNONI F144	PZ	1
22	3.3.17627.93A	DISTANZIALE PER PIGNONI F144	PZ	2
23	3.3.17628.93A	PIGNONE Z=14 3/8" F144	PZ	2
24	3.4.00142.93	VITE TCEI M4X25 ZINCATA	PZ	2
25	3.4.00515.93	VITE TCEI M8X35 ZINCATA	PZ	2
999	4.7.06406	SPINTORE ASS.F144	PZ	1

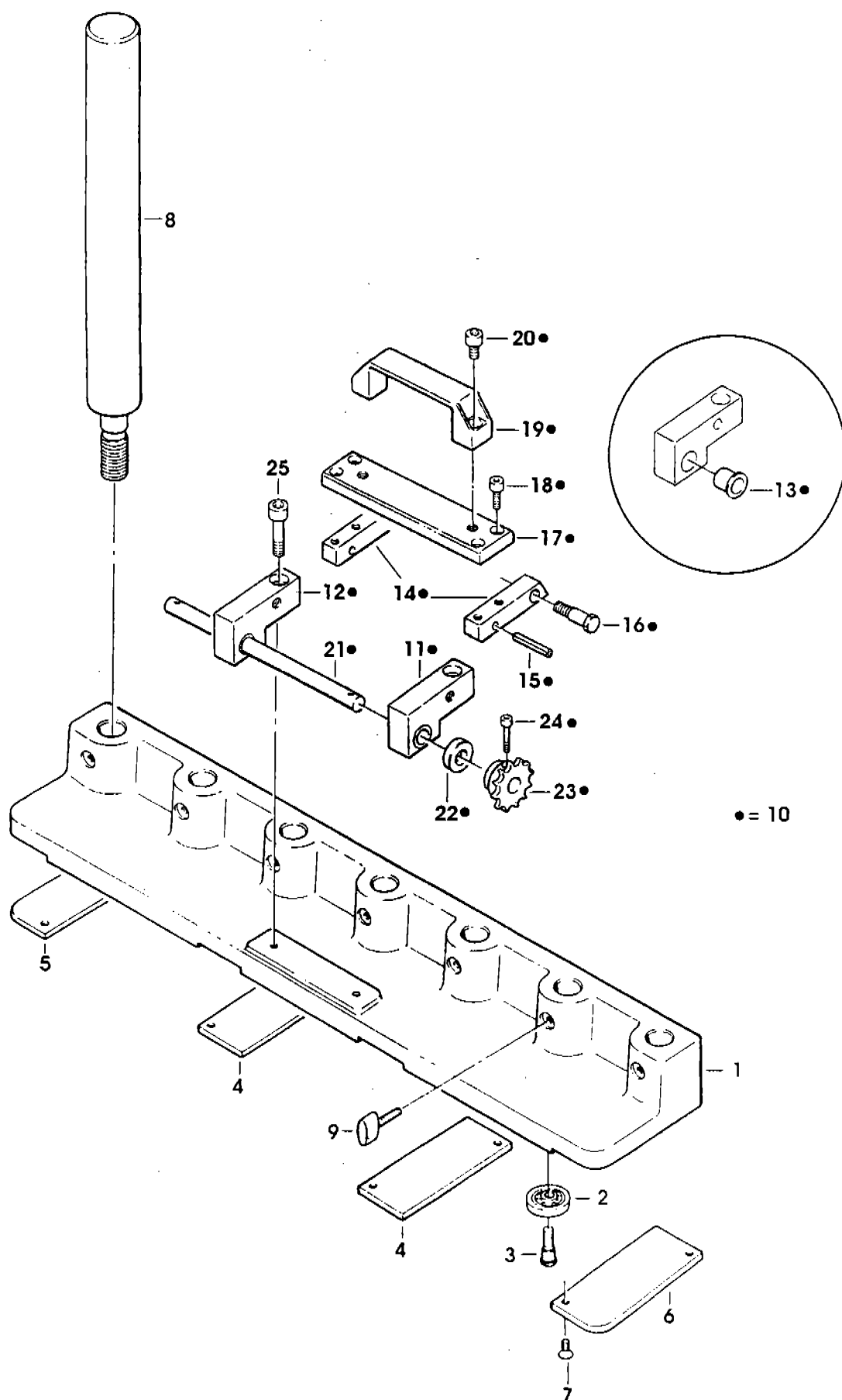

Figure Figura	Figure description Descrizione figura	Product Prodotto	Product description Descrizione Prodotto
6673	BANCALE FORMATORE	7.8.04627.00A	F144/4 FORMATORE "Type C" DX

Position Posizione	Spare Part Number Ricambio	Description Descrizione	U.M.	Quantity Quantità
1	4.5.04811.47	BANCALE FORMATORE C/INS. F144A-DX KYOWA	PZ	1
2	4.7.08998.00A	GAMBA SCORREVOLE FORMATORE ASS.F144 SIAT	PZ	4
3	4.4.03759.17	ASS.GAMBA SCORREV.XL VERNIC.	PZ	4
4	3.1.00867.05	PIEDINO	PZ	4
5	3.4.00335.93	VITE TE M8X30 ZINCATA	PZ	4
6	3.4.00655.93	RONDELLA TRIPLA X VITE M8 ZINC	PZ	4
7	3.4.00283.93	DADO AUTOBLOCCANTE M8 BASSO	PZ	4
8	3.0.01179.97A	RIGHELLA MILLIM.F144/145	PZ	4
9	3.2.04859.93	MORSETTO FILETTATO X GAMBE	PZ	4
10	3.2.00859.93	STAFFA ESTERNA SM/XL/3M	PZ	4
11	3.4.00584.93	VITE TCEI M8X16 ZINCATA	PZ	8
12	4.5.04934.93	SUPPORTO ASTE GUIDE C/INSERTI F144 DX	PZ	1
13	3.4.00122.93	VITE TCEI M8X20 ZINCATA	PZ	12
14	3.4.02205.92	RANELLA DI SICUREZZA "S" (SCHNORR) /8 F144	PZ	12
15	3.4.00123.93	RONDELLA PIANA X VITE M8 ZINC.	PZ	6
16	4.5.04487.93	STAFFA ATTACCO CILINDRO C/INS.	PZ	1
17	3.2.04324.47	SUPPORTO DX CHIUDIFALDA ANT.	PZ	1
18	3.2.04325.47	SUPPORTO SX CHIUDIFALDA ANT.	PZ	1
19	3.4.00577.93	VITE TCEI M6X16 ZINCATA	PZ	4
20	3.4.00033.93	RONDELLA TRIPLA X VITE M6 ZINC	PZ	4
21	4.4.04880.98B	CHIUDIFALDA ANT.ASS.F144	PZ	1
22	3.3.11749.93	DISTANZ.X GUIDASCATOLE F144	PZ	2
23	3.1.01222	RONDELLA VULKOLLAN F144	PZ	2
24	3.4.00026.93	VITE TE M6X16 ZINCATA	PZ	8
25	3.4.02204.92	RANELLA DI SICUREZZA "S" (SCHNORR) /6 F144	PZ	18
26	3.4.00258.93	DADO AUTOBLOCCANTE BASSO M6	PZ	2
27	3.2.04329.05	SPALLA DX PORTA UNITA' F144	PZ	1
28	3.2.04330.05	SPALLA SX PORTA UNITA' F144	PZ	1
29	3.3.09135.93	DISTANZIALE PER SPALLE ZINCATO	PZ	2
30	3.3.11773.93	DISTANZ.X CARTER CATENA F144	PZ	4
31	3.2.04332.47	CARTER CATENA F144	PZ	1
32	3.4.00021.93	VITE TE M6X12 ZINCATA	PZ	4
33	3.4.00015.93	VITE TCEI M6X25 ZINCATA	PZ	4
34	3.3.07216.93	DISTANZIALE D.6,5/10X10,5 SM8	PZ	4
35	3.2.04998.98	PIANO SCORRIMENTO F144/4	PZ	1
36	3.4.00516.93	VITE TSVEI M5X12 ZINCATA	PZ	6
37	3.4.02168.93	VITE TE M20X220 F144	PZ	2
38	3.3.04398.93	RONDELLA /20,5/30X5	PZ	2
39	3.4.02169.93	DADO AUTOBLOCCANTE M20 NORMALE	PZ	2
40	3.8.01215	PASSACAVO GOMMA PER FORO /20	PZ	3
41	3.8.02269	PASSACAVO GOMMA X FORO /38	PZ	1
42	3.8.01459	CUSTODIA PANNELLO C/USCITA LAT 104231	PZ	2
43	3.4.00011.93	VITE TC CROCE AUTOFIETT.6PX9 TESTA D.6,5 ZINCATA	PZ	4
44	3.8.01456	INSERTO FEMMINA 3P+T	PZ	2
45	4.4.05166.47	SQUADRETTA CON CURVA F144 DX	PZ	1
46	3.4.00318.93	VITE TCEI M5X12 ZINCATA	PZ	6
47	3.4.00061.93	RONDELLA PIANA X VITE M5 ZINC.	PZ	6
48	3.4.02213.05	TUBO IPDM70 /20/30X1000 F144	PZ	1
49	3.4.02214	FASCETTA STRINGITUBO /24-36	PZ	2

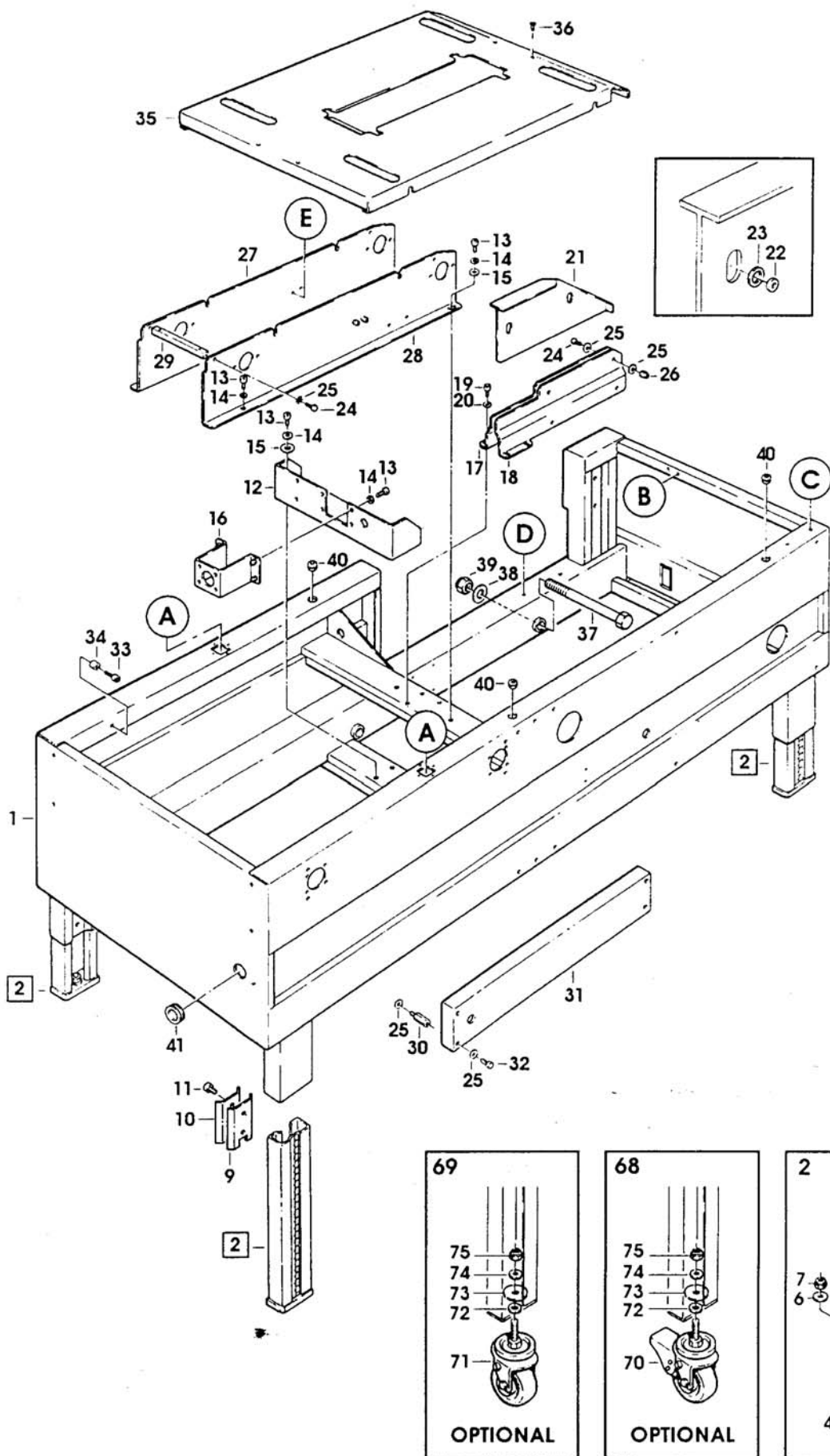

Figure
Figura

Figure description
Descrizione figura

Product
Prodotto

Product description
Descrizione Prodotto

6673

BANCALE FORMATORE

7.8.04627.00A

F144/4 FORMATORE "Type C" DX

Position Posizione	Spare Part Number Ricambio	Description Descrizione	U.M.	Quantity Quantità
50	3.8.03069	GUAINA FLESSIBILE NERA /22 (CM.67) F144	PZ	1
51	3.8.01080	FASCETTA CABLAGG.NERA 180X4,6	PZ	1
52	4.5.04541.93	SUPP.INTERRUTT.C/INS.F144	PZ	1
53	3.8.02388	FINECORSO DI SICUREZZA AZ15ZVR CON STAFFA B1 800af	PZ	1
54	3.4.00108.93	VITE TCEI M5X20 ZINCATA	PZ	2
55	3.8.02139	BOCCHETTONE SKINTOP ST11	PZ	1
56	3.4.00468.93	RONDELLA TRIPLA X VITE M5 ZINC	PZ	2
57	3.8.02905	RACCORDO MULTIPLO 33830600	PZ	4
58	3.8.02906	RACCORDO MULTIPLO 33830800	PZ	1
59	3.8.00743	RIDUZIONE A CODA 31660406	PZ	2
60	4.5.04933.93	SUPPORTO FOTOCELLULA INF.CON INSERTI F144	PZ	1
61	3.2.04656.93	CARTER X SUPP.FOTOCELLULE F144	PZ	1
62	3.4.00029.93	VITE TE M4X10 ZINCATA	PZ	4
63	3.4.02202.92	RANELLA DI SICUREZZA "S" (SCHNORR) /4 F144	PZ	4
64	3.8.02449	FOTOCELLULA E3F-DS10B4-P1 3M	PZ	2
65	3.8.04483	CONNETTORE X FOTOCELLULA CS-A2-02-S-05 X SM/XL	PZ	2
66	3.2.04686.93	BRACCIO PORT.SPEC.X K11-F144	PZ	1
67	3.1.01272.05	DISCO GENERATORE DI IMPULSI X K11-F144	PZ	1
68	4.7.05543	RUOTA /100 ASS.800af	PZ	3
69	4.7.10190.00A	RUOTA SENZA FRENO ASS.F144/145	PZ	1
70	3.4.01356	RUOTA /100 POLIDERNY	PZ	3
71	3.4.03097	RUOTA /100 IN POLIDERNIL SENZA FRENO	PZ	1
72	3.2.02455.93	DISTANZIALE PER RUOTE SM481	PZ	4
73	3.2.01450.93	RONDELLA SPECIALE /12/45,5X4	PZ	4
74	3.4.00062.93	RONDELLA PIANA X VITE M12 ZINC	PZ	4
75	3.4.00735.93	DADO AUTOBLOCCANTE M12 ZINCATO	PZ	4

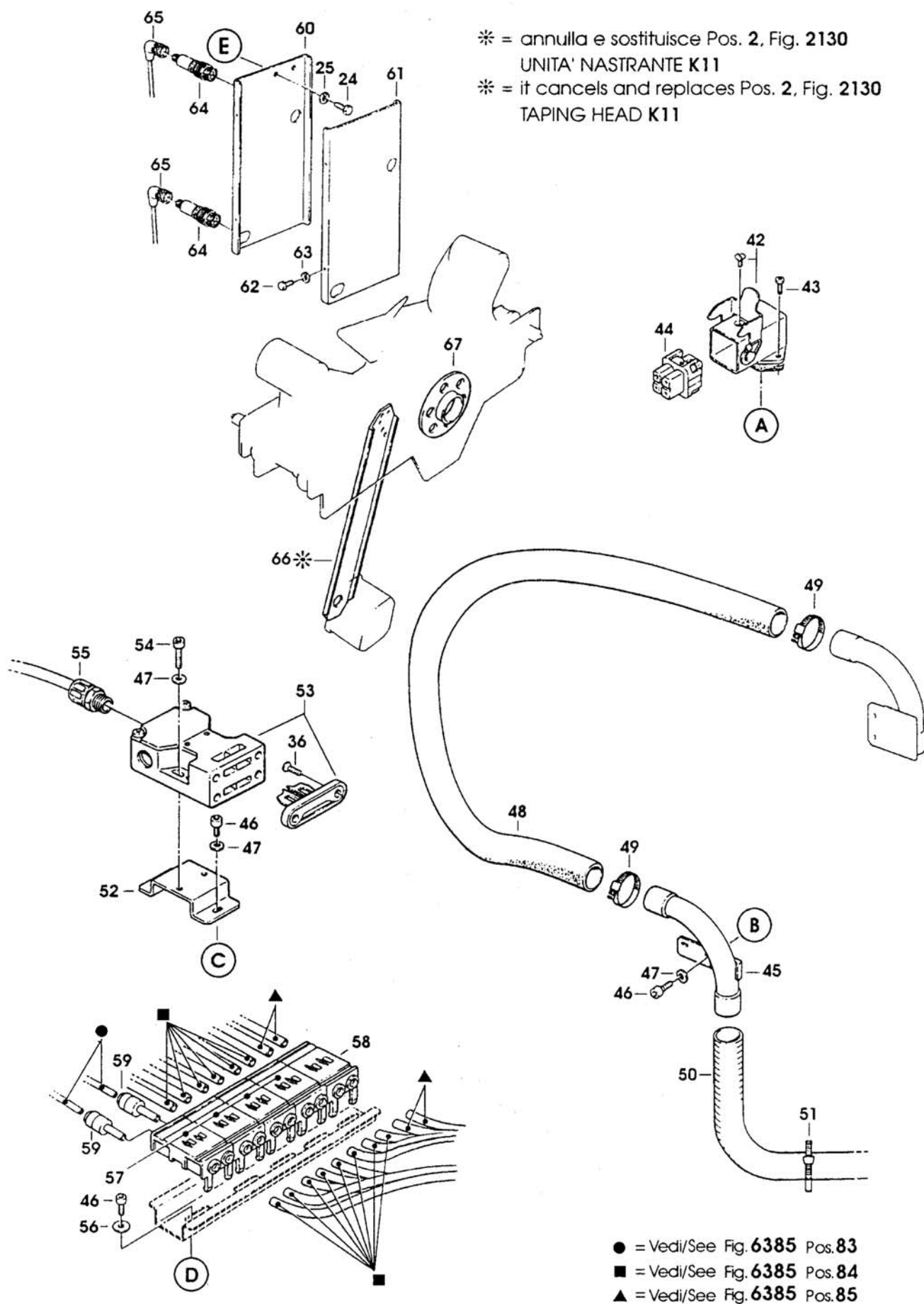

Figure Figura	Figure description Descrizione figura	Product Prodotto	Product description Descrizione Prodotto
6674	BANCALE ALIMENTATORE	7.8.04627.00A	F144/4 FORMATORE "Type C" DX

Position Posizione	Spare Part Number Ricambio	Description Descrizione	U.M.	Quantity Quantità
1	4.5.05078.47	BANCALE ALIMENTATORE C/INS. F144/4 DX	PZ	1
2	4.7.08996.00A	GAMBA SCORREVOLE ALIMENTATORE ASS.F144 SIAT	PZ	4
3	4.4.05758.17A	GAMBA SCORR. ASS. ALIMENTATORE F144 DX/SX	PZ	4
4	3.1.00867.05	PIEDINO	PZ	4
5	3.4.00335.93	VITE TE M8X30 ZINCATA	PZ	4
6	3.4.00655.93	RONDELLA TRIPLA X VITE M8 ZINC	PZ	12
7	3.4.00283.93	DADO AUTOBLOCCANTE M8 BASSO	PZ	8
8	3.0.01179.97A	RIGHELLA MILLIM.F144/145	PZ	4
9	3.2.04859.93	MORSETTO FILETTATO X GAMBE 3M-J	PZ	4
10	3.2.00859.93	STAFFA ESTERNA SM/XL/3M	PZ	4
11	3.4.00584.93	VITE TCEI M8X16 ZINCATA	PZ	8
12	3.3.11824.47	TUBOLARE RINFORZO X FORCHE SOLLEV.F144	PZ	2
13	3.4.00122.93	VITE TCEI M8X20 ZINCATA	PZ	4
14	3.2.04576.93B	SUPPORTO ATTACCO ASTE F144 DX	PZ	1
15	3.4.00280.93	VITE TE M8X20 ZINCATA	PZ	8
16	3.4.02205.92	RANELLA DI SICUREZZA "S" (SCHNORR) /8 F144	PZ	8
17	4.2.04192	SQUADRETTA X CILINDRO ASS.F144	PZ	1
18	3.4.00123.93	RONDELLA PIANA X VITE M8 ZINC.	PZ	4
19	4.5.04815.47	PIANO DX ALIMENTATORE F144A-DX	PZ	1
20	4.5.04816.47	PIANO SX ALIMENTATORE F144A-DX	PZ	1
21	3.1.01207.05	PATTINO SCORRIM.CATENE F144	PZ	4
22	3.4.00577.93	VITE TCEI M6X16 ZINCATA	PZ	28
23	3.4.00033.93	RONDELLA TRIPLA X VITE M6 ZINC	PZ	34
24	3.4.00258.93	DADO AUTOBLOCCANTE BASSO M6	PZ	32
25	3.2.04372.93	FERMO X SPINTORE F144	PZ	1
26	3.3.08151.93	DISTANZIALE SCATOLA Elett.SM44	PZ	4
27	3.4.00021.93	VITE TE M6X12 ZINCATA	PZ	4
28	3.2.05620.98	INDICATORE ALTEZZA PIANO ALIM.	PZ	1
29	3.4.00026.93	VITE TE M6X16 ZINCATA	PZ	2
30	3.4.00061.93	RONDELLA PIANA X VITE M5 ZINC.	PZ	6
31	3.8.01215	PASSACAVO GOMMA PER FORO /20	PZ	1
32	3.8.03389	RIDUTTORE MODULARE EAR-2000 0,5/8,5 bar F144	PZ	1
33	3.8.00674	RACCORDO DIR.M.CIL.31010613	PZ	1
34	3.8.00617	RACCORDO GOMITO GIR.31990613	PZ	1
35	3.8.02854	CILINDRO ECRB 32-90	PZ	1
36	3.4.00371.93	VITE TE M5X12 ZINCATA	PZ	6
37	4.4.05145.93	APRISCATOLE F144-DX	PZ	1
38	3.4.00888.92	GRANO EIPP M5X10 BRUNITO	PZ	1
39	3.8.00363	RACCORDO A GOMITO MF 1/8"	PZ	2
40	3.8.01036	RACCORDO DIR.M.CIL.31010410	PZ	2
41	3.2.07076.93A	SQUADRETTA PER SENSORE	PZ	1
42	3.2.04344.93	SUPPORTO DX CILINDRO F144	PZ	1
43	3.2.04345.93	SUPPORTO SX CILINDRO F144	PZ	1
44	3.8.02852	CILINDRO C65 D 32-70 C	PZ	1
45	3.8.02853	CERNIERA C65 D32 F144	PZ	1
46	3.3.11733.93	PERNO ATTACCO CILINDRO F144	PZ	1
47	3.8.02929	REGOLAT.DI FLUSSO EAS 2201F 01-06 F144	PZ	2
48	3.4.01010.93	TESTA A SNODO M10X1,25 ZINCATA	PZ	1
49	4.3.04611	FERMASCATOLE CON CUSCINETTO	PZ	1

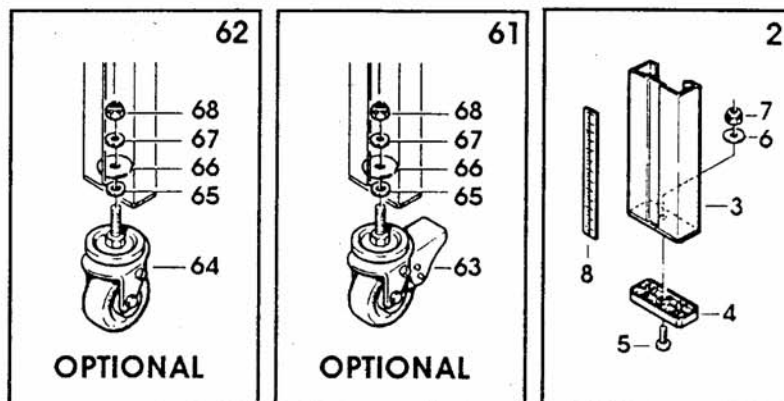
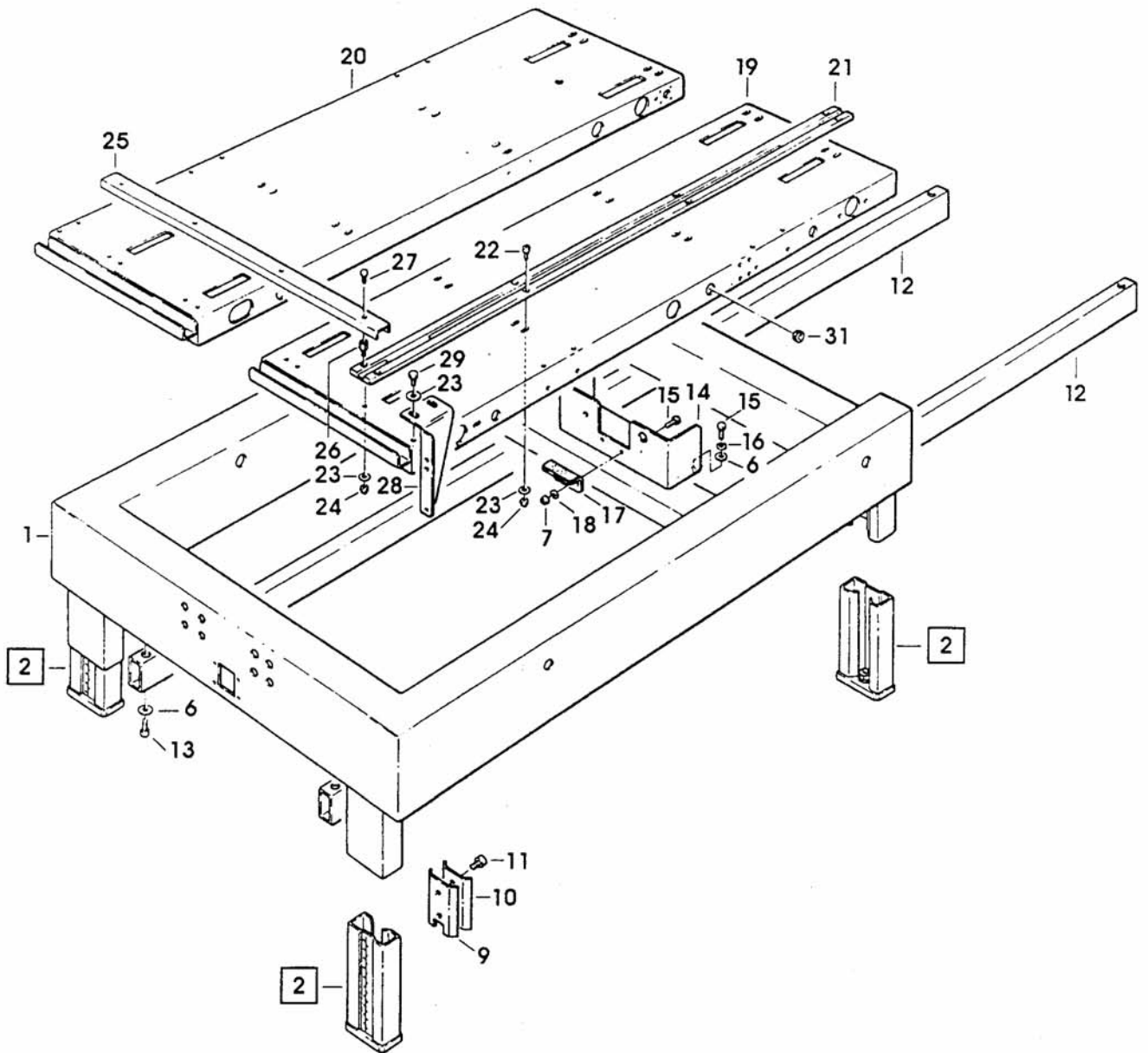

Figure
Figura

Figure description
Descrizione figura

Product
Prodotto

Product description
Descrizione Prodotto

6674

BANCALE ALIMENTATORE

7.8.04627.00A

F144/4 FORMATORE "Type C" DX

Position Posizione	Spare Part Number Ricambio	Description Descrizione	U.M.	Quantity Quantità
50	3.4.02146	CUSCINETTO 4202 A F144	PZ	1
51	3.4.00190.92	ANELLO ARRESTO X FORO /35 BRUN	PZ	1
52	3.3.11748.92B	PERNO PER FERMOSCATOLE INF.	PZ	1
53	3.3.11691.93	RONDELLA SVASATA /8,5-25-5	PZ	1
54	3.4.00048.93	VITE TSVEI M8X15 ZINCATA	PZ	1
55	3.4.00438.93	DADO AUTOBLOCCANTE M10 BASSO	PZ	2
56	3.4.00219.93	RONDELLA PIANA X VITE M10 ZINC	PZ	2
57	3.1.01692.00A	TAMPONE DI SICUREZZA F144/145	PZ	1
58	3.4.00108.93	VITE TCEI M5X20 ZINCATA	PZ	2
59	3.4.02203.92	RANELLA DI SICUREZZA "S" (SCHNORR) /5 F144	PZ	2
60	3.8.02411	INTERRUTTORE DI PROSSIMITA' TL-X5F1-E2	PZ	2
61	4.7.05543	RUOTA /100 ASS.800af	PZ	3
62	4.7.10190.00A	RUOTA SENZA FRENO ASS.F144/145	PZ	1
63	3.4.01356	RUOTA /100 POLIDERNY	PZ	3
64	3.4.03097	RUOTA /100 IN POLIDERNIL SENZA FRENO	PZ	1
65	3.2.02455.93	DISTANZIALE PER RUOTE SM481 AS24/SM48	PZ	4
66	3.2.01450.93	RONDELLA SPECIALE /12/45,5X4 AS24/SM48/481	PZ	4
67	3.4.00062.93	RONDELLA PIANA X VITE M12 ZINC	PZ	4
68	3.4.00735.93	DADO AUTOBLOCCANTE M12 ZINCATO	PZ	4

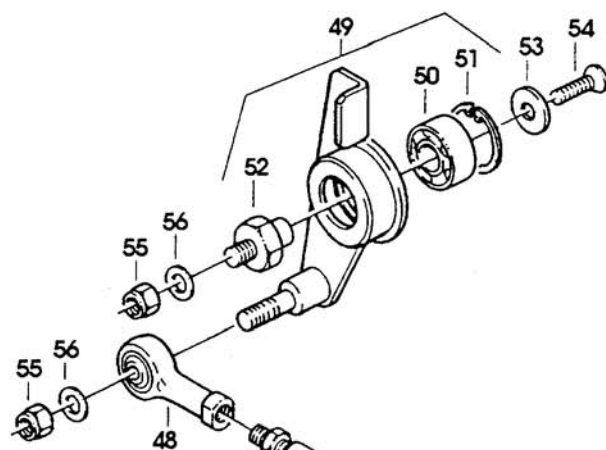
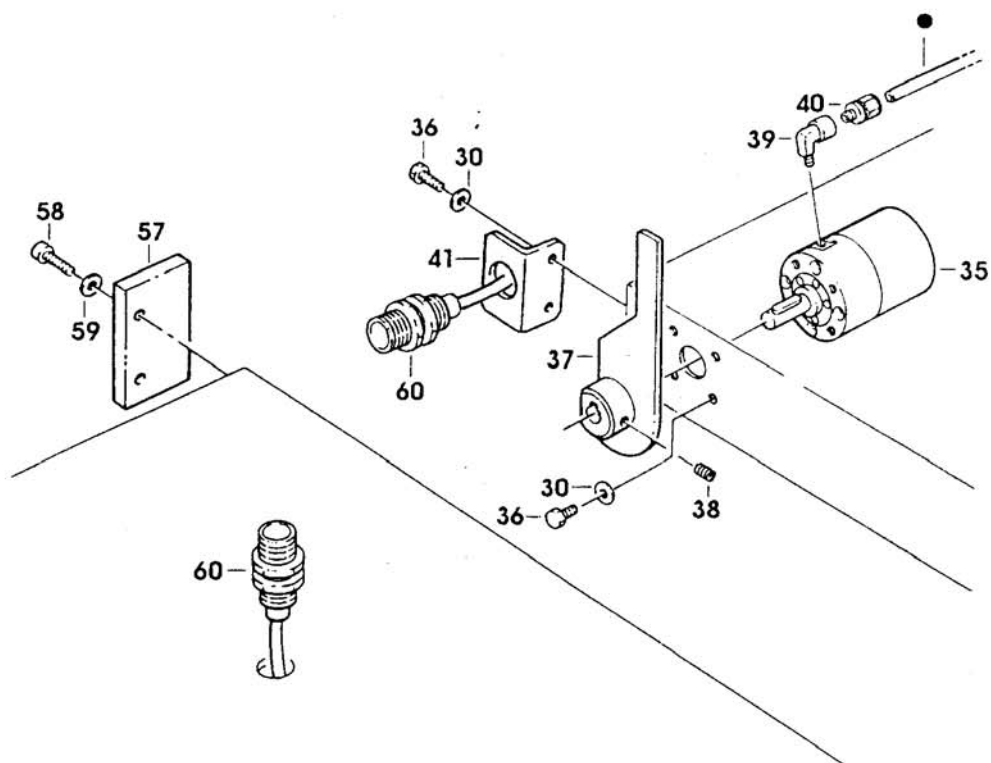

● = Vedi/See Fig. 6385 Pos. 83

■ = Vedi/See Fig. 6385 Pos. 84

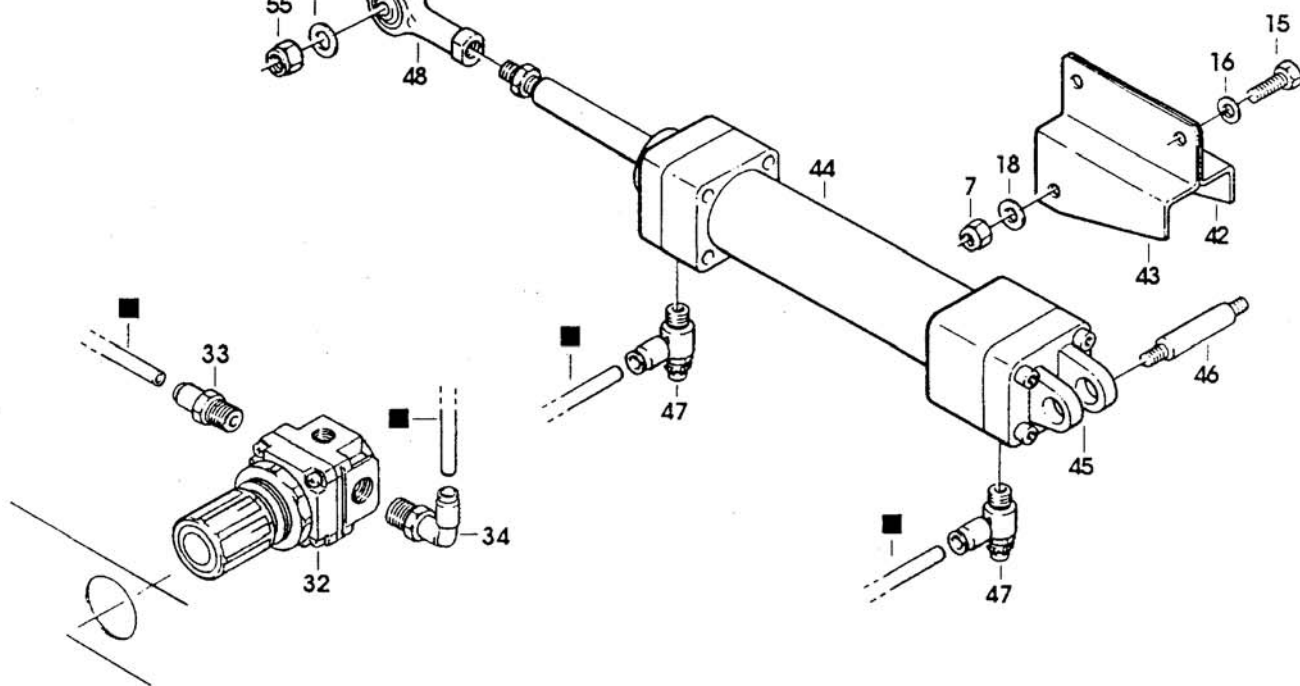

Figure
Figura

Figure description
Descrizione figura

Product
Prodotto

Product description
Descrizione Prodotto

6675

SPINTORE CHIUDIFALDA POST.

7.8.04627.00A

F144/4 FORMATORE "Type C" DX

Position Posizione	Spare Part Number Ricambio	Description Descrizione	U.M.	Quantity Quantità
1	4.5.05073.17	CARRELLO CHIUDIFALDE POST. C/INS.F144/4 DX	PZ	1
2	3.4.02138	BUSSOLA KH4060 PP F144	PZ	2
3	3.4.00720.93	VITE TESTA MEZZA TONDA M5X12 CROCE ZINC.	PZ	6
4	3.3.11666.83	ASTA X CARRELLO /16X250 F144	PZ	2
5	3.4.00048.93	VITE TSVEI M8X15 ZINCATA	PZ	2
6	3.3.11691.93	RONDELLA SVASATA /8,5-25-5	PZ	2
7	3.3.12433.95	SPINTORE F144-DX	PZ	1
8	3.4.00122.93	VITE TCEI M8X20 ZINCATA	PZ	2
9	3.2.06032.95A	PIASTRA X CARRELLO POSTERIORE F144/4 DX	PZ	1
10	3.4.00053.93	VITE TSVEI M6X16 ZINCATA	PZ	4
11	4.4.05165.47B	PIASTRINA CON CURVA F144 DX	PZ	1
12	3.4.00112.93	VITE TCEI M5X16 ZINCATA	PZ	2
13	3.4.00061.93	RONDELLA PIANA X VITE M5 ZINC.	PZ	6
14	3.2.04401.95B	PIASTRINA X RIGHELLA MILLIM.	PZ	1
15	3.4.02158.93	INGRASSATORE UNI 7662 FORMA B M10X1 F144	PZ	1
16	3.3.11679.83	ALBERO X CARRELLI F144	PZ	1
17	3.3.11686.93	BUSSOLA ATTACCO ASTE F144	PZ	2
18	3.4.00138.93	VITE TE M10X30 ZINCATA	PZ	2
19	3.4.02206.92	RANELLA DI SICUREZZA "S" (SCHNORR) /10 F144	PZ	2
20	3.3.11772.93	BLOCCHETTO ATTACCO CILINDRO	PZ	1
21	3.4.00160.93	VITE TCEI M6X20 ZINCATA	PZ	8
22	4.3.04839	CHIUDIFALDA POST.C/CUSCINETTI F144/4 TYPE C	PZ	1
23	3.3.11660.92	PERNO X CHIUDIFALDA POST.F144	PZ	1
24	3.4.00166	CUSCINETTO 6001-2RS	PZ	2
25	3.4.00051.93	VITE TCEI M6X12 ZINCATA	PZ	2
26	3.8.02851	CILINDRO C65 D 32-60 C	PZ	1
27	3.8.02853	CERNIERA C65 D32 F144	PZ	1
28	3.4.01010.93	TESTA A SNODO M10X1,25 ZINCATA	PZ	1
29	3.3.00041.90	PERNO /10X66 FOSFATATO	PZ	1
30	3.3.11693.93	DISTANZIALE /10,2-16-26 F144	PZ	2
31	3.4.00021.93	VITE TE M6X12 ZINCATA	PZ	2
32	3.4.00024.92	RONDELLA ELAST.X VITE M6 BRUN.	PZ	6
33	3.3.11658.92	PERNO ATTACCO CILINDRO F144	PZ	1
34	3.4.01794.92	GRANO EIPC M6X8	PZ	1
35	3.8.02929	REGOLAT.DI FLUSSO EAS 2201F 01-06 F144	PZ	2
36	3.8.02402	CILINDRO DN-50C ECQ 2B 50-10D	PZ	1
37	3.4.00137.93	VITE TCEI M6X50 ZINCATA	PZ	4
38	3.3.11667	PORTAVENTOSA POST.F144	PZ	1
39	3.8.02869	VENTOSA 01.65.28 F144	PZ	1
40	3.8.02403	PROLUNGA CONICA MF - RA 016 1/8" 800af/3M	PZ	1
41	3.8.01441	RACCORDO A GOMITO 1/4-1/8	PZ	1
42	3.8.02358	RACCORDO GOMITO KQL08-02S	PZ	1
43	3.8.02357	RACCORDO GOMITO KQL06-02S	PZ	2
44	3.4.02132	BLOCCHETTO BUSSOLA SPPBOM20	PZ	1
45	3.4.02215.93	INGRASSATORE UNI 7662 FORMA A M6X1 F144	PZ	1
46	3.4.02682.05	VOLANTINO "ELESA"VC.192-50-M8X 25 F144 KYOWA	PZ	1
47	4.5.04611.95	BARRA PER GUIDA CARRELLO POST. CON INSERTI F144-DX	PZ	1

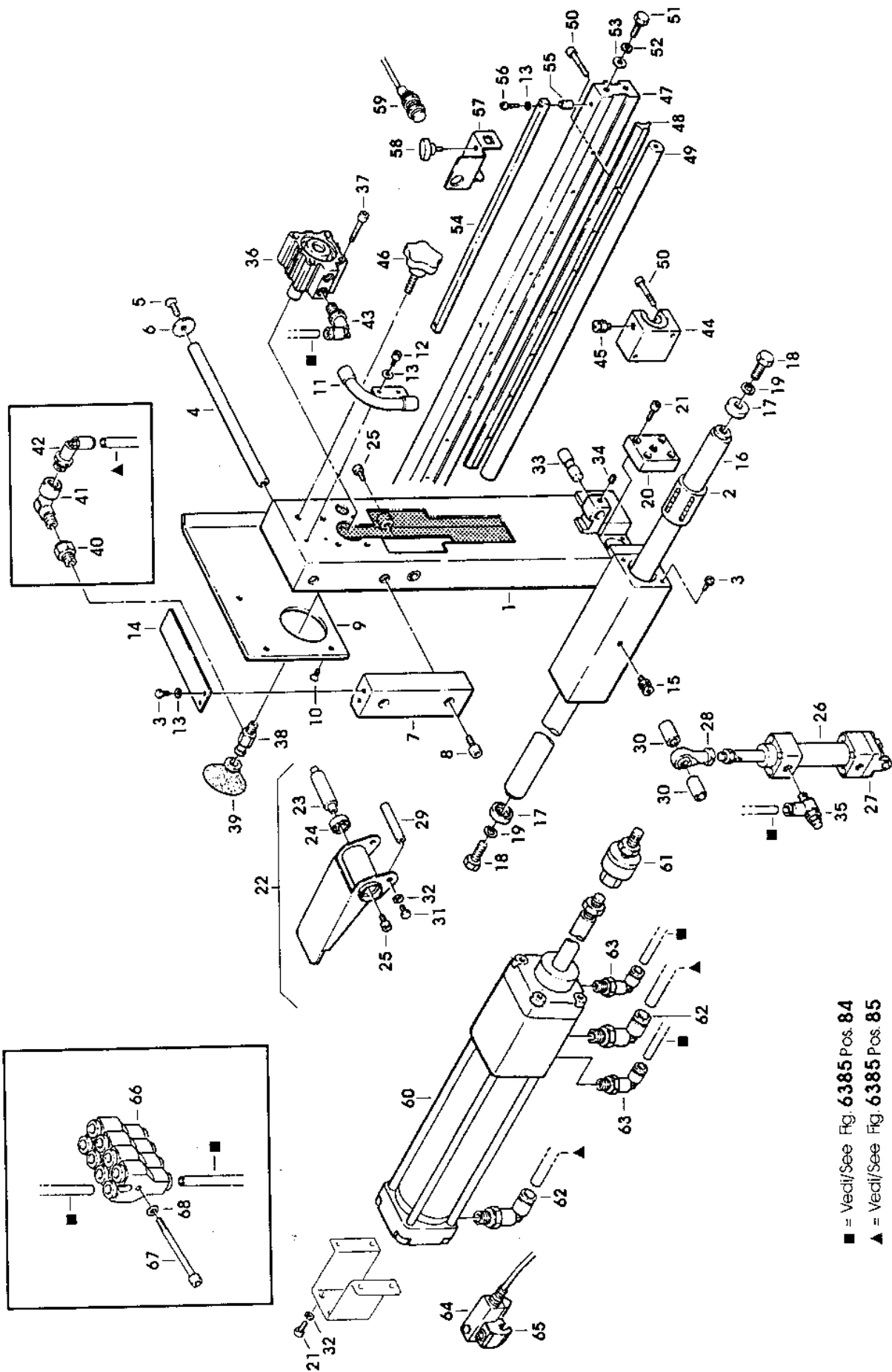

■ = Vedi/See Fig. 6385 Pos. 84
 ▲ = Vedi/See Fig. 6385 Pos. 85

Figure
Figura

Figure description
Descrizione figura

Product
Prodotto

Product description
Descrizione Prodotto

6675

SPINTORE CHIUDIFALDA POST.

7.8.04627.00A

F144/4 FORMATORE "Type C" DX

Position Posizione	Spare Part Number Ricambio	Description Descrizione	U.M.	Quantity Quantità
48	3.4.02136	GUIDA CON FORI L=600 F144	PZ	1
49	3.4.02134	ALBERO CON FORI /20X600 F144	PZ	1
50	3.4.00500.93	VITE TCEI M6X40 ZINCATA	PZ	10
51	3.4.00058.93	VITE TE M8X25 ZINCATA	PZ	4
52	3.4.02205.92	RANELLA DI SICUREZZA "S" (SCHNORR) /8 F144	PZ	4
53	3.4.00123.93	RONDELLA PIANA X VITE M8 ZINC.	PZ	4
54	3.3.17707.93A	GUIDA PER SENSORE F144/4	PZ	1
55	3.3.11694.93	DISTANZIALE /5,5-10-14 F144	PZ	2
56	3.4.00513.93	VITE TCEI M5X35 ZINCATA	PZ	2
57	3.2.04542.93	SUPPORTO SENSORE F144-DX	PZ	1
58	3.4.01853	CHIAVETTA DI SERRAGGIO "ELESA" CT476/30 M6X20 800af	PZ	1
59	3.8.02411	INTERRUTTORE DI PROSSIMITA' TL-X5F1-E2	PZ	1
60	3.8.02848	CILINDRO C92 LADB 40-400 D F144	PZ	1
61	3.8.02866	SNODO SFERICO JA40-12-125 F144	PZ	1
62	3.8.02289	RACCORDO GOMITO 3199A0813	PZ	2
63	3.8.00617	RACCORDO GOMITO GIR.31990613	PZ	2
64	3.8.02670	FINECORSA MAGNETICO 24V CC 5-5 -D A53L XL330	PZ	1
65	3.8.02671	FISSAGGI X F.C.M. BT-03	PZ	1
66	3.8.01683	RACCORDO Y FEMM.LEGRIS31400600	PZ	4
67	3.4.02370.93	VITE TCEI M4X60 ZINC.	PZ	1
68	3.4.02202.92	RANELLA DI SICUREZZA "S" (SCHNORR) /4 F144	PZ	1

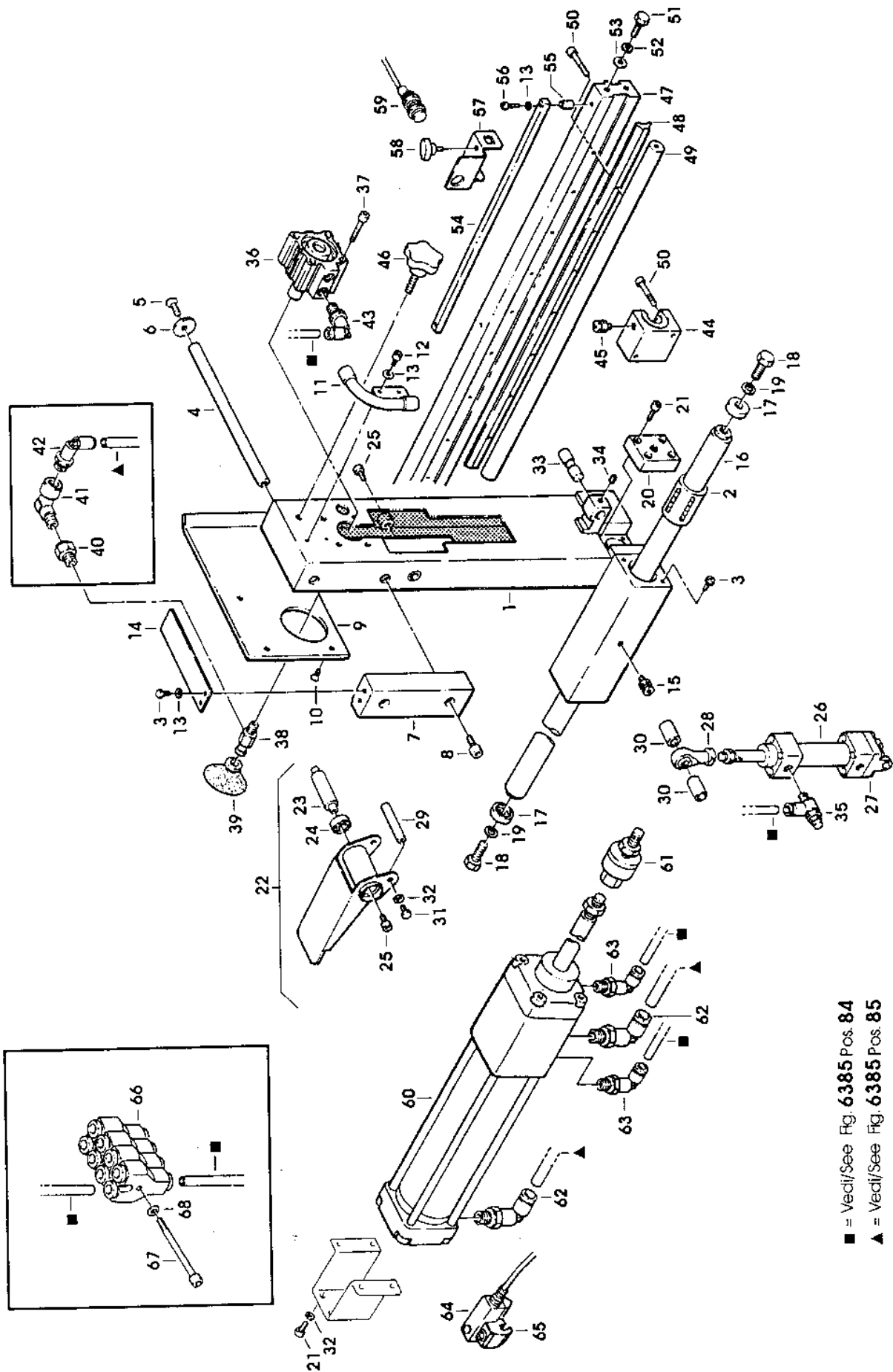

■ = Vedi/See Fig. 6385 Pos. 84
 ▲ = Vedi/See Fig. 6385 Pos. 85

F144/4-DX

ott. 1997

Fig. 6675

Figure
Figura

Figure description
Descrizione figura

Product
Prodotto

Product description
Descrizione Prodotto

6676

GUIDE ALIMENTATORE

7.8.04627.00A

F144/4 FORMATORE "Type C" DX

Position Posizione	Spare Part Number Ricambio	Description Descrizione	U.M.	Quantity Quantità
1	4.4.05552.47	MONTANTE ASS.ALIMENTATORE	PZ	4
2	3.1.01239	BUSSOLA X MONTANTI GUIDE ALIM.	PZ	8
3	3.4.00577.93	VITE TCEI M6X16 ZINCATA	PZ	16
4	3.4.02204.92	RANELLA DI SICUREZZA "S" (SCHNORR) /6 F144	PZ	22
5	3.4.00175.93	RONDELLA PIANA X VITE M6 ZINC.	PZ	20
6	3.3.14446.93	PERNO PER LEVE GUIDE L=390	PZ	4
7	3.3.05953.98	RONDELLA /15.2/26X1 INOX	PZ	4
8	3.3.14447.93	DISTANZIALE POSIZIONAM.LEVE	PZ	8
9	3.3.07645.93	GHIERA FISS.PERNI /12-25X12	PZ	4
10	3.4.00264.92	GRANO EIPP M6X6 BRUNITO	PZ	4
11	3.5.02573.05	LEVA 45° L=360 F144/4 KYOWA	PZ	2
12	3.5.02574.05	LEVA 45° L=310 F144/4 KYOWA	PZ	2
13	3.4.01365.92	GRANO EIPC DENTELLATO M8X10 BR	PZ	6
14	4.4.05523.40B	PORTA GUIDA DX ASS.F144	PZ	1
15	4.4.05524.40B	PORTA GUIDA SX ASS.F144	PZ	1
16	3.3.11750.93	PERNO X LEVE ALIMENT.F144	PZ	4
17	3.4.00026.93	VITE TE M6X16 ZINCATA	PZ	8
19	3.4.02683.05	VOLANTINO "ELESA" VC.192-50-M10 X 30 F144 KYOWA	PZ	4
20	3.4.00219.93	RONDELLA PIANA X VITE M10 ZINC	PZ	8
21	3.2.05566.40	BRETELLA COLLEGAMENTO LEVE	PZ	2
22	3.1.00079	RONDELLA NYLON /10,5/18X1	PZ	4
23	4.3.04691	RULLINO CON CUSCINETTI ASS.	PZ	8
24	3.4.00442.93	VITE TE M8X45 ZINCATA	PZ	8
25	3.3.14429.93	DISTANZIALE PER RULLINO GUIDE	PZ	8
26	3.4.00123.93	RONDELLA PIANA X VITE M8 ZINC.	PZ	8
27	3.4.00283.93	DADO AUTOBLOCCANTE M8 BASSO	PZ	8
28	4.5.04810.93	GUIDA DX ALIMENTATORE C/INS.	PZ	1
29	4.5.04814.93	GUIDA SX ALIMENTATORE C/INS.	PZ	1
30	3.3.14425.93	PERNO CON CUSCINETTO PER GUIDE	PZ	2
31	3.4.00166	CUSCINETTO 6001-2RS	PZ	2
32	3.4.00135.92	ANELLO ARRESTO 12 DIN 471 BRUN	PZ	2
33	3.4.00068.92	ANELLO SICUREZZA 20 DIN 471 BR	PZ	2
34	3.3.11767.93	PERNO X MOLLA FERMASCATOLE	PZ	1
35	3.2.06901.98A	FERMASCATOLE CON MOLLEGGIO	PZ	1
36	3.4.00261.93	VITE TE M6X60 ZINC.	PZ	1
37	3.4.00258.93	DADO AUTOBLOCCANTE BASSO M6	PZ	1
38	3.7.00346.92A	MOLLA PER FERMASCATOLE F144/F145	PZ	1
39	3.3.04438.93	GHIERA REGOLAZ.PORTAR.K ZINC.	PZ	1
40	3.2.04353.98B	FERMASCATOLE FISSO F144/145	PZ	1
41	3.7.00273.93	MOLLA /30 X GUIDE F144	PZ	2
42	3.1.01494.00B	BLOCCHETTO PER SALTARELLO	PZ	2
43	3.1.01252	SALTERELLO F144	PZ	2
44	3.7.00274.93	MOLLA X SALTERELLO F144	PZ	2
45	3.4.00687.93	SPINA CILINDRICA /6X30 ZINC.	PZ	2
46	3.3.12061.93	PERNO X BLOCCHETTO F144	PZ	2
47	3.4.00225.92	GRANO EIPP M6X20 BRUNITO	PZ	2
48	4.6.01979.40	POMOLO COMP.	PZ	2
49	3.3.14671.95	GUIDA A DOPPIA "V" F144 KYOWA	PZ	2
50	3.3.05356.93	VITE TE M6X12 SPEC.	PZ	12
51	3.2.07085.93A	PROLUNGA PER GUIDE F145	PZ	1
52	3.4.00057.93	VITE TE M6X20 ZINCATA	PZ	2
53	3.4.00033.93	RONDELLA TRIPLA X VITE M6 ZINC	PZ	2

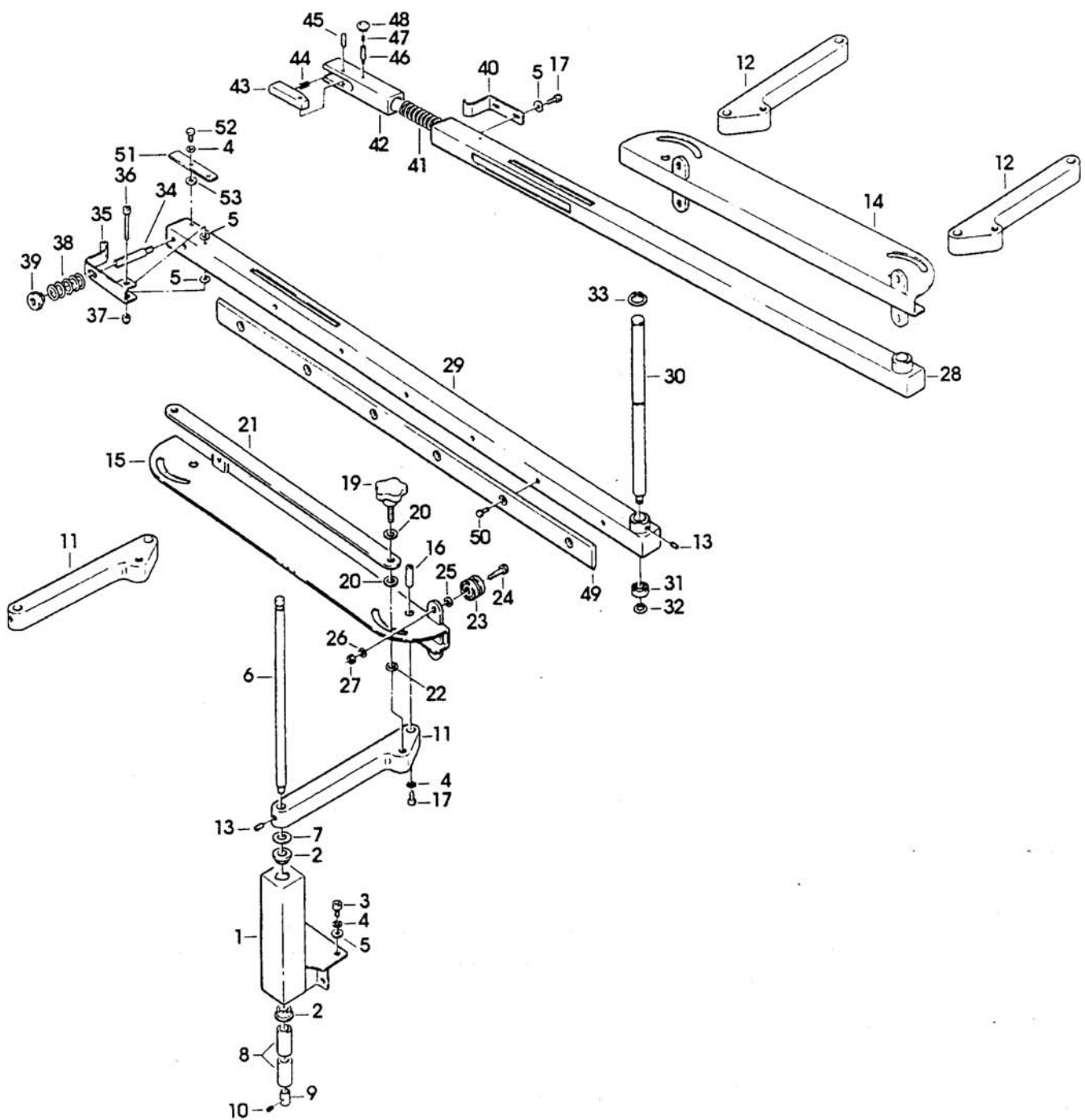

Figure
Figura

Figure description
Descrizione figura

Product
Prodotto

Product description
Descrizione Prodotto

6677

MOTORIZZAZIONI

7.8.04627.00A

F144/4 FORMATORE "Type C" DX

Position Posizione	Spare Part Number Ricambio	Description Descrizione	U.M.	Quantity Quantità
1	4.5.05075.47	GUIDA INF.DX MOTORIZZ.C/INS.	PZ	1
2	4.5.05077.47	GUIDA INF.SX MOTORIZZ.C/INS.	PZ	1
3	4.5.05074.47	GUIDA SUP.DX MOTORIZZ.C/INS.	PZ	1
4	4.5.05076.47	GUIDA SUP.SX MOTORIZZ.C/INS.	PZ	1
5	3.3.05954.93	DISTANZIALE ES. 10X61 SM8 ZINC.	PZ	12
6	3.4.00021.93	VITE TE M6X12 ZINCATA	PZ	38
7	3.4.00175.93	RONDELLA PIANA X VITE M6 ZINC.	PZ	46
8	3.3.06278.93	VITE SPECIALE M6	PZ	4
9	3.3.11994.93	BLOCCHETTO X MOTORIZZ.H55	PZ	2
10	3.3.11638.93	VITE SPEC.X TENSIONAMENTO F144	PZ	4
11	3.3.08151.93	DISTANZIALE SCATOLA Elett.SM44	PZ	8
12	4.7.04275	PULEGGIA FOLLE ASSIEMATA SM8	PZ	2
13	3.3.07212.92	PERNO PER PULEGGIA FOLLE	PZ	2
14	4.6.02652	PULEGGIA FOLLE COMP.	PZ	2
15	3.4.00104.92	ANELLO DI ARRESTO PER ALBERO /25 DIN471	PZ	2
16	3.2.01325.47	PIASTRA TENDICINGHIA SM11 GRIG	PZ	3
17	3.2.04456.47	CARRELLO TENDICINGHIA PER SENSORE F144	PZ	1
18	3.4.00438.93	DADO AUTOBLOCCANTE M10 BASSO	PZ	4
19	3.4.00219.93	RONDELLA PIANA X VITE M10 ZINC	PZ	4
20	3.4.00003.93	DADO M8 ZINCATO	PZ	4
21	3.4.00123.93	RONDELLA PIANA X VITE M8 ZINC.	PZ	6
22	4.7.04276	PULEGGIA DOPPIA H53 ASSIEMATA	PZ	2
23	3.3.05956.92	PERNO PER PULEGGIA	PZ	2
24	4.3.03330	PULEGGIA RINVIO 12A C/CUSCIN.	PZ	2
25	3.4.00095	CUSCINETTO 6203-2RS	PZ	2
26	3.4.00193	CUSCINETTO 6000-2RS	PZ	2
27	3.4.00187.92	ANELLO ARRESTO 10 DIN 471 BRUN	PZ	2
28	3.4.00026.93	VITE TE M6X16 ZINCATA	PZ	2
29	3.4.00283.93	DADO AUTOBLOCCANTE M8 BASSO	PZ	4
30	3.4.00655.93	RONDELLA TRIPLA X VITE M8 ZINC	PZ	2
31	4.7.09826.00A	PULEGGIA MOTRICE ASSIEM.	PZ	2
32	3.3.11986.92	PERNO X PULEGGIA MOTRICE MOTORIZZ.H55 KYOWA	PZ	2
33	3.4.00281	LINGUETTA 5X5X12	PZ	4
34	4.6.04203	PULEGGIA PD30 L C/INSERTO SPEC.	PZ	2
35	3.3.11987.92	DIST.X PULEGGIA MOTRICE MOTORIZZ.H55 KYOWA	PZ	2
36	4.6.03370	FLANGIA COMPL.DI CUSCIN.E DADI	PZ	8
37	3.3.05951.93	RONDELLA /5,5X/20X4	PZ	6
38	3.4.00516.93	VITE TSVEI M5X12 ZINCATA	PZ	6
39	3.3.05356.93	VITE TE M6X12 SPEC.	PZ	6
40	3.4.00079	CINGHIA DENTATA 255L050	PZ	2
41	4.7.06507	GALOPPINO TENDICINGHIA ASS.	PZ	2
42	3.3.10714.92	PERNO X GALOPPINO 800a/3M	PZ	2
43	3.3.10713.92	GALOPPINO TENDICINGHIA 800a/3M	PZ	2
44	3.4.00017	CUSCINETTO 6004-2RS	PZ	2
45	3.4.00445.92	ANELLO SICUREZZA 42 DIN 472 BR	PZ	2
46	3.4.00068.92	ANELLO SICUREZZA 20 DIN 471 BR	PZ	2
47	3.1.01491	DISTANZIALE X MOTORI SM/XL/3M	PZ	2
48	3.4.00055.93	VITE TSVEI M5X20 ZINCATA	PZ	8
49	3.5.00506.93	RONDELLA FISSAGGIO MOTORI	PZ	8
50	3.3.06742.92	PULEGGIA PD14 XL050	PZ	2
51	3.4.00388.92	GRANO EIPP PUNTA COPPA ZIGR.M5X6 BRUNITO	PZ	2
52	3.4.01593	CINGHIA DENTATA 160XL050	PZ	2
53	4.7.04279	PULEGGIA MOTRICE ASS.SM8-8/1	PZ	2

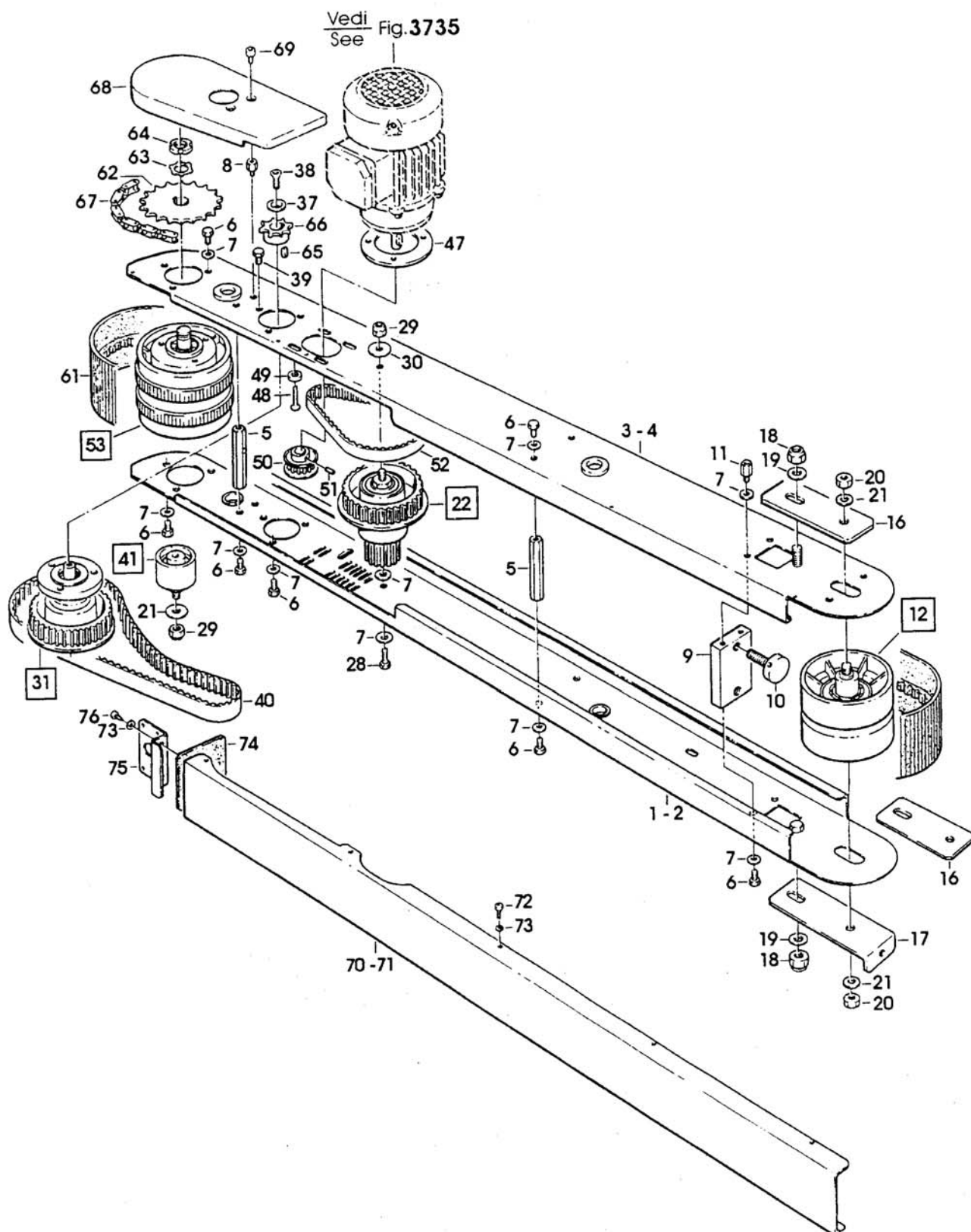

Figure
Figura

Figure description
Descrizione figura

Product
Prodotto

Product description
Descrizione Prodotto

6677

MOTORIZZAZIONI

7.8.04627.00A

F144/4 FORMATORE "Type C" DX

Position Posizione	Spare Part Number Ricambio	Description Descrizione	U.M.	Quantity Quantità
54	3.3.05952.92	PERNO PER PULEGGIA	PZ	2
55	3.4.00183	LINGUETTA 5X5X30	PZ	2
56	4.7.05877	PULEGGIA MOTRICE BASSA CON ANELLI X SM	PZ	2
57	3.1.00540.48	ANELLO PER PULEGGIA	PZ	4
58	3.3.05953.98	RONDELLA /15.2/26X1 INOX	PZ	2
59	3.4.01939.92	MOLLA A TAZZA /16 SM8	PZ	2
60	3.1.00762.05	COPERCHIO PER FLANGIA IN PST NERO	PZ	2
61	3.4.02533	CINGHIA DI TRASCINAMENTO H55 SV.2306 F144/4	PZ	2
62	3.3.06551.92	PIGNONE P=3/8" Z=28 SM BRUN.	PZ	2
63	3.4.00913	ROSETTA DI SICUREZZA MB2	PZ	2
64	3.4.00094	GHIERA KM2 (M15X1)	PZ	2
65	3.4.02142	LINGUETTA 4X4X12 SM	PZ	2
66	3.3.09702.92	PIGNONE Z=11 P=3/8	PZ	2
67	3.4.01275	CAT.AN.CHIUSO 3/8" L=50 PS. PR.STIR.COMP.GIUN.CHIUS.AN.CZ	PZ	2
68	3.1.01122.05	CARTER X MOTORIZZAZIONI 800cf	PZ	2
69	3.4.00119.93	VITE TCEI M5X10 ZINCATA	PZ	4
70	3.2.05573.47	CARTER MOTORIZZ.DX H=55 F144/4	PZ	1
71	3.2.05574.47	CARTER MOTORIZZ.SX H=55 F144/4	PZ	1
72	3.4.00830.93	VITE TCBCR AUTOF.7SPX8 ZINCATA	PZ	10
73	3.4.00043.93	RONDELLA PIANA X VITE M4 ZINC.	PZ	14
74	3.1.00680.05	PROTEZIONE CINGHIE	PZ	2
75	3.2.05836.47A	SQUADRETTA PER FOTOCELLULA E CATADIOTTRI F144-4 KYOWA	PZ	2
76	3.4.00228.93	VITE TCBCR AUTOF.8PX13 ZINCATA	PZ	4
77	4.7.09928.00A	MOTORIZZ.DX ASS.F144/4 DX	PZ	1
78	4.7.09924.00A	MOTORIZZ.SX ASS.F144/4 DX	PZ	1
79	3.5.01979.93	DISTANZIALE X PERNI MOTORIZZ.	PZ	4
80	3.3.02215.93	RONDELLA /6.5/30X5	PZ	4
81	3.4.00053.93	VITE TSVEI M6X16 ZINCATA	PZ	4
82	3.4.01190.05	TAPPO /35X1,5	PZ	2
83	3.2.04457.47B	SCORREVOLE TENDICINGHIA PER SENSORE F144	PZ	1
84	3.4.00051.93	VITE TCEI M6X12 ZINCATA	PZ	1
85	3.4.00006.93	RONDELLA DENTELLATA X VITE M6	PZ	1
86	3.8.02411	INTERRUTTORE DI PROSSIMITA' TL-X5F1-E2	PZ	1
87	3.8.02029	CATARIFRANGENTE E39-R1 SM44	PZ	1
88	3.4.00291.93	VITE TCEI M3X10 ZINC.	PZ	2
89	3.4.00558.93	RONDELLA PIANA X VITE M3 ZINC.	PZ	2
90	3.4.01014.93	DADO AUTOBLOCCANTE M3 ZINCATO	PZ	2
91	3.8.04198	FOTOCELLULA E3F2-R2B4-P1-E	PZ	1
92	3.8.04483	CONNETTORE X FOTOCELLULA CS-A2-02-S-05 X SM/XL	PZ	1

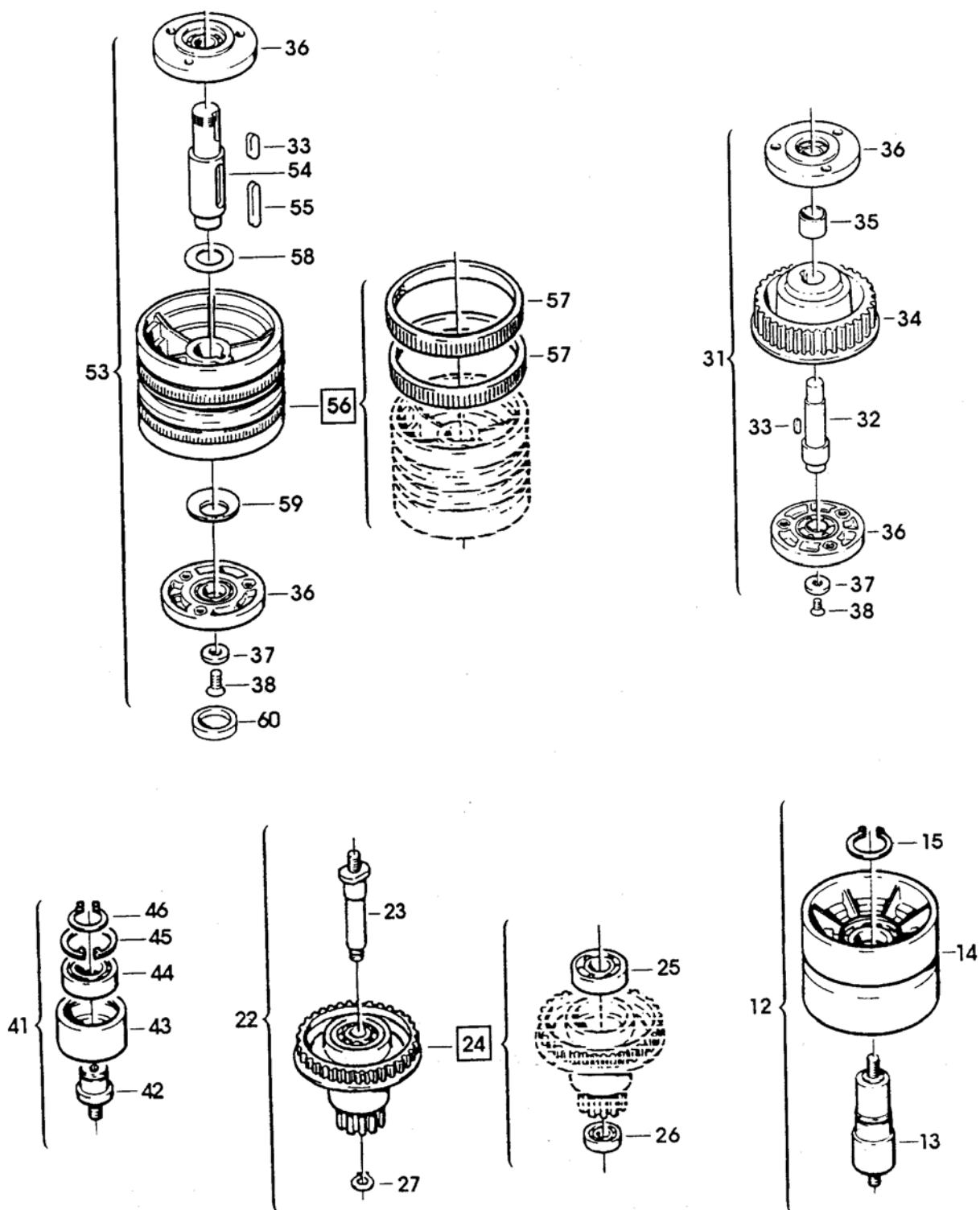

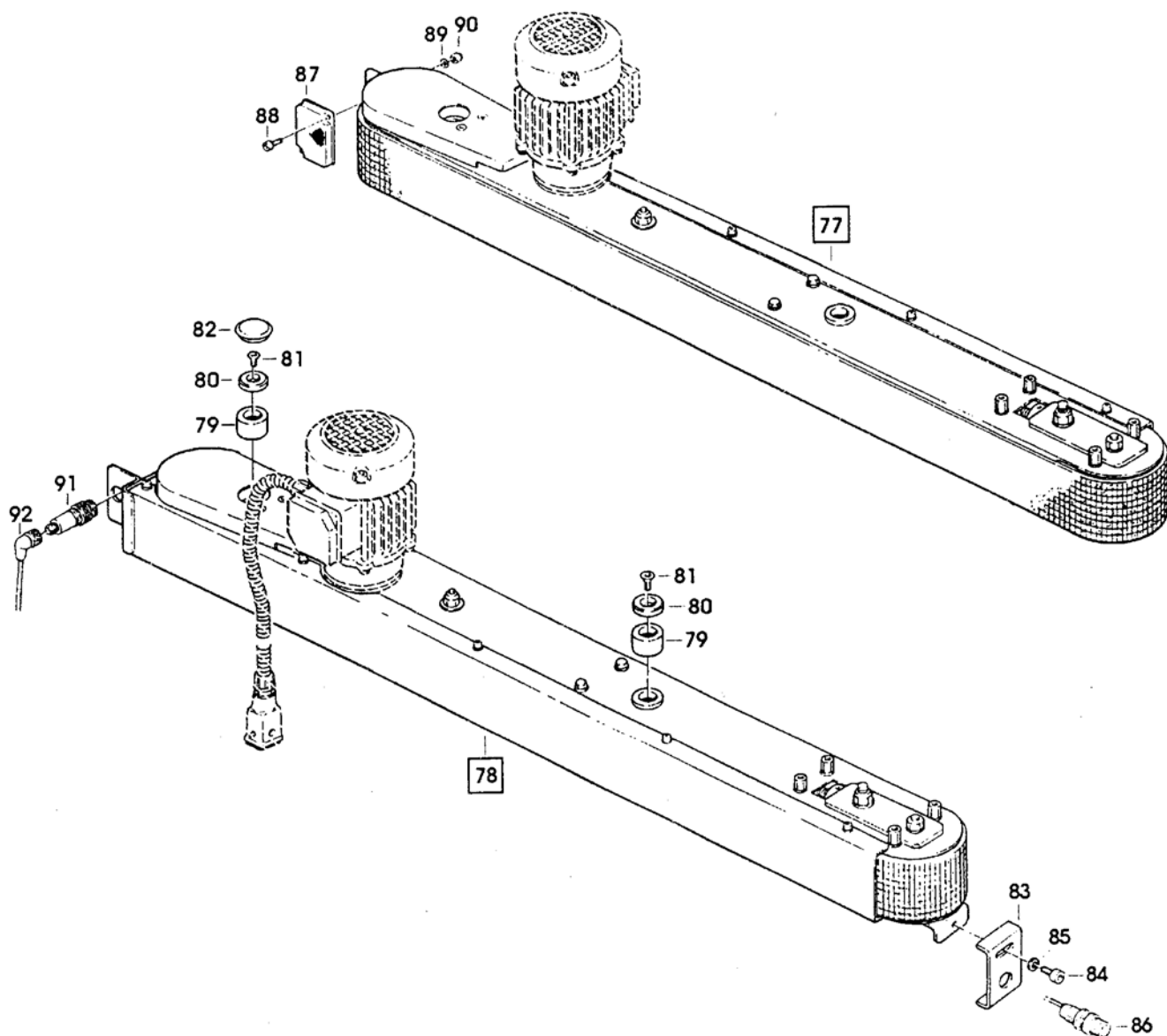

Figure
Figura

Figure description
Descrizione figura

Product
Prodotto

Product description
Descrizione Prodotto

6678

CHIUDIFALDE LAT./SOST. SCATOLE

7.8.04627.00A

F144/4 FORMATORE "Type C" DX

Position Posizione	Spare Part Number Ricambio	Description Descrizione	U.M.	Quantity Quantità
1	4.5.04623.93	PIASTRA X MOTORIZZ.SX CON INS.	PZ	1
2	4.5.04622.93	PIASTRA FORMASCATOLE CON INS.	PZ	1
3	3.4.00021.93	VITE TE M6X12 ZINCATA	PZ	12
4	3.4.02204.92	RANELLA DI SICUREZZA "S" (SCHNORR) /6 F144	PZ	12
5	3.2.04397.93	SQUADRETTA DX PER FOTOCELLULA E CATADIOTTRO F144	PZ	1
6	3.2.04398.93	SQUADRETTA SX PER FOTOCELLULA E CATADIOTTRO F144	PZ	1
7	3.8.02856	CILINDRO CDUK 32-50 D F144	PZ	2
8	3.4.00500.93	VITE TCEI M6X40 ZINCATA	PZ	4
9	3.2.04442.93	SQUADRETTA FISSAGGIO CILINDRO	PZ	2
10	3.4.00051.93	VITE TCEI M6X12 ZINCATA	PZ	4
11	3.4.00175.93	RONDELLA PIANA X VITE M6 ZINC.	PZ	4
12	3.8.02354	RACCORDO GOMITO KQL06-01S	PZ	4
13	3.3.12741.95	BLOCCA SCATOLE SX CON PALMOLA	PZ	1
14	3.3.12740.95	BLOCCA SCATOLE DX CON PALMOLA	PZ	1
15	3.8.03216.81	ATTUATORE ROTANTE ECRB1BW30 270 F144	PZ	2
16	3.4.00112.93	VITE TCEI M5X16 ZINCATA	PZ	4
17	3.3.12743.95	SOSTEGNO SCATOLA CORTO PER PALMOLA F144-DX	PZ	1
18	3.3.12742.95	SOSTEGNO SCATOLA LUNGO PER PALMOLA F144-DX	PZ	1
19	3.4.01794.92	GRANO EIPC M6X8	PZ	2
20	3.3.05951.93	RONDELLA /5,5X/20X4	PZ	2
21	3.4.00516.93	VITE TSVEI M5X12 ZINCATA	PZ	2
22	3.8.03217	REGOLATORE DI SCARICO ASN2-M5	PZ	2
23	3.8.04397	RACCORDO DIRITTO 31010419	PZ	2
24	3.8.03884	CILINDRO ROTANTE CRB1BW50-90D-XF	PZ	1
25	3.2.06788.93A	SQUADRETTA DX FISSAGGIO CILINDRO ROTANTE	PZ	2
26	3.2.06789.93A	SQUADRETTA SX FISSAGGIO CILINDRO ROTANTE	PZ	2
27	3.4.00027.93	VITE TSVEI M6X12 ZINCATA	PZ	20
28	3.3.11703.95	CHIUDIFALDE LATERALI F144	PZ	2
29	3.4.00177.93	VITE TCEI M8X40 ZINCATA TUTTO FILETTO	PZ	4
30	3.2.04999.98	SPATOLA CHIUDIFALDE DX F144/4	PZ	1
31	3.2.05000.98	SPATOLA CHIUDIFALDE SX F144/4	PZ	1
32	3.4.00053.93	VITE TSVEI M6X16 ZINCATA	PZ	4
33	3.8.00660	RACCORDO GOMITO GIR.31990610	PZ	4
34	3.8.02029	CATARIFRANGENTE E39-R1 SM44	PZ	1
35	3.4.00291.93	VITE TCEI M3X10 ZINC.	PZ	2
36	3.4.00558.93	RONDELLA PIANA X VITE M3 ZINC.	PZ	2
37	3.4.01014.93	DADO AUTOBLOCCANTE M3 ZINCATO	PZ	2
38	3.8.04198	FOTOCCELLULA E3F2-R2B4-P1-E	PZ	1
39	3.8.04483	CONNETTORE X FOTOCCELLULA CS-A2-02-S-05 X SM/XL	PZ	1
40	3.8.04778	CILINDRO ROTANTE CRB1BWP50-90D-XC27	PZ	1

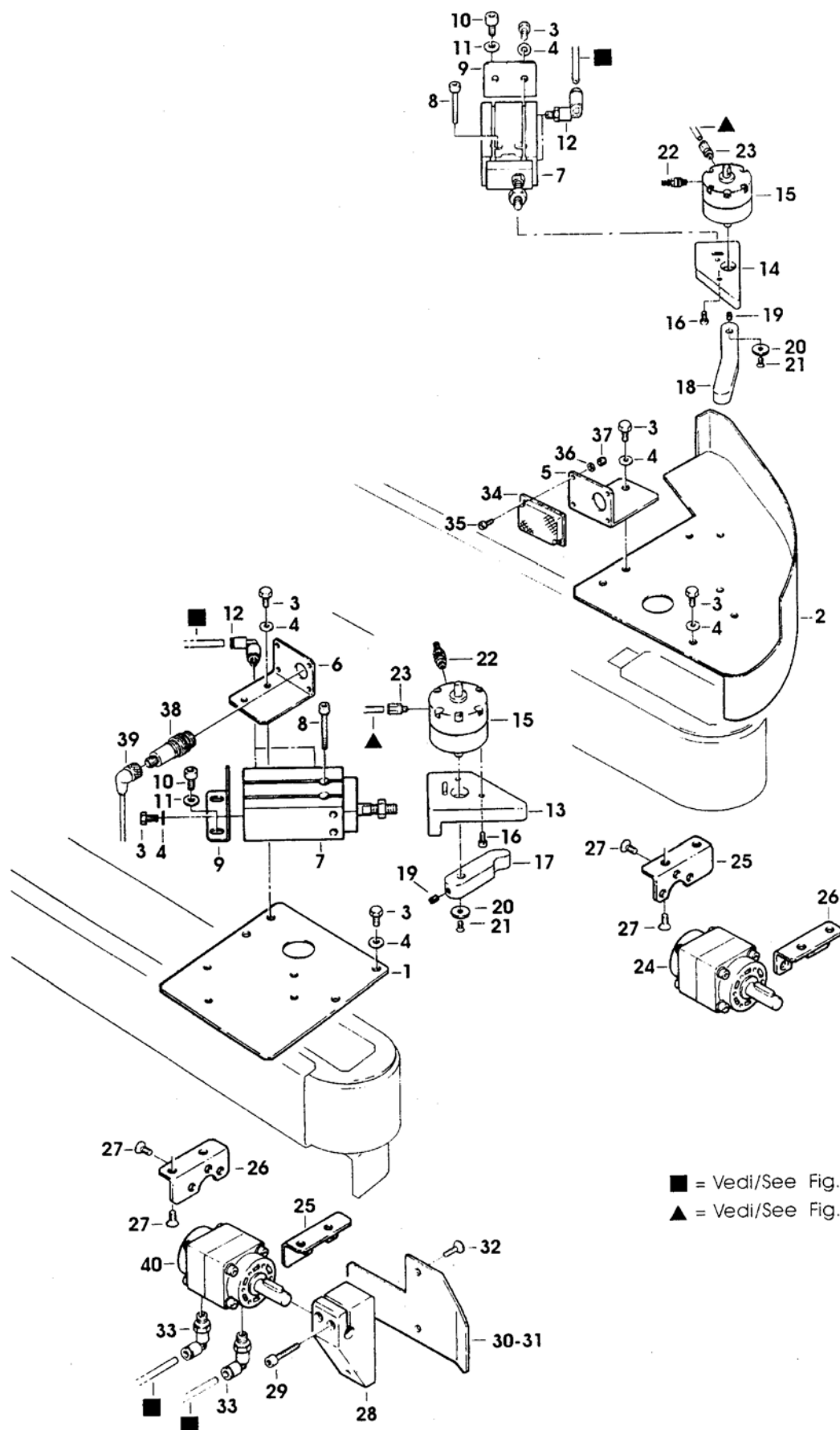

Figure
Figura

Figure description
Descrizione figura

Product
Prodotto

Product description
Descrizione Prodotto

6679

COLONNA/PRESSATORE SUPERIORE

7.8.04627.00A

F144/4 FORMATORE "Type C" DX

Position Posizione	Spare Part Number Ricambio	Description Descrizione	U.M.	Quantity Quantità
1	4.5.04492.47	COLONNA C/INS.F144	PZ	1
2	3.2.04308.47	STAFFA INF.COLONNA F144	PZ	1
3	3.4.00122.93	VITE TCEI M8X20 ZINCATA	PZ	6
4	3.4.00123.93	RONDELLA PIANA X VITE M8 ZINC.	PZ	6
5	3.3.11700.83	ASTA PER COLONNA F144 CROMATA	PZ	2
6	4.3.04520	CARRELLO X COLONNA C/BUSSOLE	PZ	1
7	3.1.01236	BUSSOLA X CARRELLO F144	PZ	4
8	3.4.00321.93	VITE TE M10X20 ZINCATA	PZ	4
9	3.4.02206.92	RANELLA DI SICUREZZA "S" (SCHNORR) /10 F144	PZ	4
10	3.2.04604.93	SQUADRETTA X RIGHELLA MILLIM.	PZ	1
11	3.4.00005.93	VITE TCBCR M4X6 ZINC.	PZ	2
12	3.4.00061.93	RONDELLA PIANA X VITE M5 ZINC.	PZ	2
13	3.3.06201.93	VITE SOLLEVAMENTO	PZ	1
14	3.3.09572	CHIOCCIOLA PER VITE SM11	PZ	1
15	3.3.11705	BUSSOLA DI GUIDA X VITE SOLL.	PZ	1
16	3.5.01791.93	BUSSOLA X VITE SOLLEV.	PZ	1
17	3.4.00599.92	GRANO EIPP M6X8 BRUN.	PZ	1
18	3.1.00583	BUSSOLA	PZ	1
19	3.3.12009.93	BUSSOLA FISSAGGIO VITE SOLLEV.	PZ	1
20	3.4.00142.93	VITE TCEI M4X25 ZINCATA	PZ	1
21	3.2.00867.93	LEVA X MANOPOLA SM/XL/3M	PZ	1
22	3.3.02215.93	RONDELLA /6,5/30X5	PZ	1
23	3.4.00053.93	VITE TSVEI M6X16 ZINCATA	PZ	1
24	4.7.01732	MANOPOLA ASS.GIALLO RAL 1018	PZ	1
25	3.4.02204.92	RANELLA DI SICUREZZA "S" (SCHNORR) /6 F144	PZ	1
26	3.4.00002.93	DADO M6 ZINCATO	PZ	1
27	4.4.06011.98A	SCIVOLO SUPERIORE ASS. F144/4	PZ	1
28	3.4.00577.93	VITE TCEI M6X16 ZINCATA	PZ	4
29	3.8.01216	PASSACAVO GOMMA PER FORO /16,5	PZ	1

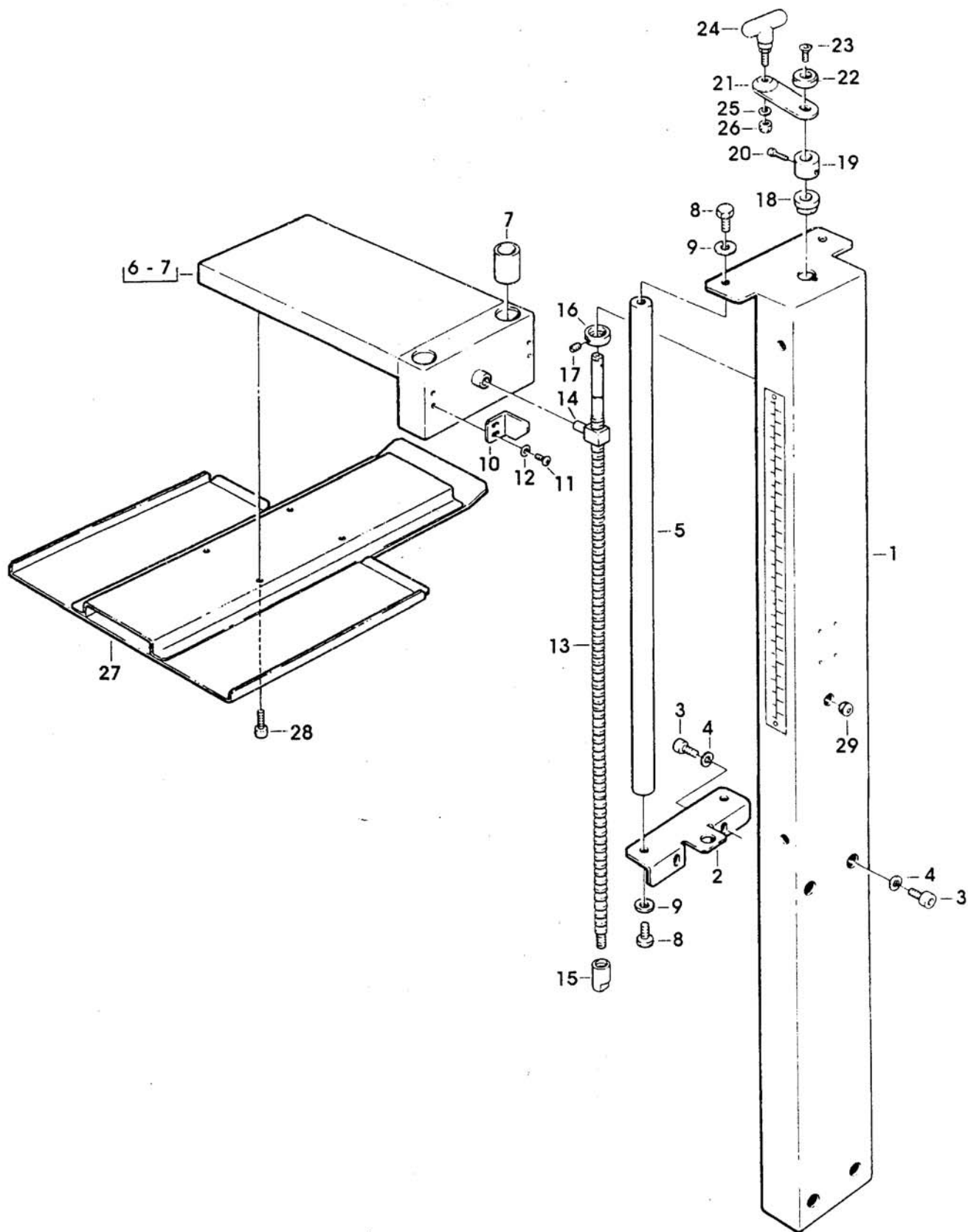

Figure
Figura

Figure description
Descrizione figura

Product
Prodotto

Product description
Descrizione Prodotto

7421

QUADRO ELETTRICO

7.8.04627.00A

F144/4 FORMATORE "Type C" DX

Position Posizione	Spare Part Number Ricambio	Description Descrizione	U.M.	Quantity Quantità
1	4.4.04979.17B	CASSETTA IMP.ELETTRICO ASS. F144-DX VERN.	PZ	1
2	3.4.00122.93	VITE TCEI M8X20 ZINCATA	PZ	4
3	3.4.00063.92	RONDELLA ELAST.GROWER DIN 7980 (SEZ.QUADRATA) X VITE M8	PZ	4
4	3.4.00655.93	RONDELLA TRIPLA X VITE M8 ZINC	PZ	4
5	4.4.04883.96	CERNIERA FISSA ASS.F144	PZ	2
6	3.4.01749.93	VITE TBEI M6X12 ZINC.	PZ	4
7	3.4.00175.93	RONDELLA PIANA X VITE M6 ZINC.	PZ	4
8	4.4.04884.96	CERNIERA MOBILE ASS.F144	PZ	2
9	3.3.11647.93	PERNO X CERNIERA CASSETTA IMP. ELETTRICO F144	PZ	2
10	4.5.04479.47	SPORTELLO X CASSETTA IMPIANTO ELETTRICO C/INS.F144	PZ	1
11	3.4.00577.93	VITE TCEI M6X16 ZINCATA	PZ	4
12	3.4.00033.93	RONDELLA TRIPLA X VITE M6 ZINC	PZ	4
13	3.4.02154.05	GOMMA SPUGNA /14 F144	MT	2,5
14	3.4.02130	SERRATURA # 9233 X PORTELLO QUADRO ELETTRICO	PZ	1
15	3.3.11685.93	CANNOTTO ATTACCO LAMPADA F144	PZ	1
16	3.3.11210.93	DADO SPECIALE FIL./22X1,5 H=8 SM44/SM44-PLC/800rf	PZ	1
17	4.7.09709.00A	COLONNA LUMINOSA ASS.CON LAMP.	PZ	1
18	3.8.00874	LAMPADINA BA15D 5W 30V	PZ	3
19	3.3.11648.93	DISTANZIALE X QUADRO ELETTRICO	PZ	4
20	3.4.00123.93	RONDELLA PIANA X VITE M8 ZINC.	PZ	8
21	3.4.00283.93	DADO AUTOBLOCCANTE M8 BASSO	PZ	8
22	3.2.04210.96	PANNELLO QUADRO ELETTRICO F144	PZ	1
23	3.8.04302	INTERRUTTORE GEN.3X25A + BLOCCO PORTA V0+KCD1Y+VZ17+KZ32	PZ	1
24	3.8.04329	FERMO TERMINALE 43442 ELCOTEC	PZ	4
25	3.8.03381	ALIMENTATORE CQM1-PA203	PZ	1
26	3.8.03380	PLC OMRON CPU CQM1-CPU11	PZ	1
27	3.8.03385	MEMORIA CQM1-ME/4K	PZ	1
28	3.8.03382	INGRESSO 8 PUNTI CQM1-ID 211	PZ	1
29	3.8.03384	USCITA 16 PUNTI CQM1-OC222	PZ	1
30	3.8.03383	USCITA 8 PUNTI CQM1-OC224	PZ	1
31	3.8.01817	ALIMENTATORE STABILIZZATO 24VCC-3A	PZ	1
32	3.8.04500	CONTATTO AUX GV2AN11 SV	PZ	2
33	3.8.04438	INT.SALVAMOTORE GV2-M07 1.6-2.5A	PZ	1
34	3.8.04439	INT.SALVAMOTORE GV2-M08 2.5-4A	PZ	1
35	3.8.03025	INTERRUTT.AUTOMATICO CB1G-020 200a/3M - F144	PZ	2
36	3.8.03026	INTERRUTT.AUTOMATICO GB2-CB12	PZ	1
37	3.8.04575	CONTATTORE LP1-K09-10-BD 24VDC	PZ	2
38	3.8.02775	ZOCCOLO ZVP3	PZ	5
39	3.8.02774	RELE' G2R1 24V AC	PZ	1
40	3.8.02846	RELE' G2R1 24VCC	PZ	4
41	3.8.04942	TRASFORM.150VA 0-230-400/0-24- 220 (ELCOTEC) WS46/47	PZ	1
42	3.8.04327	MORSETTO 4MMQ GIALLO-VERDE 43400E ELCOTEC	PZ	4

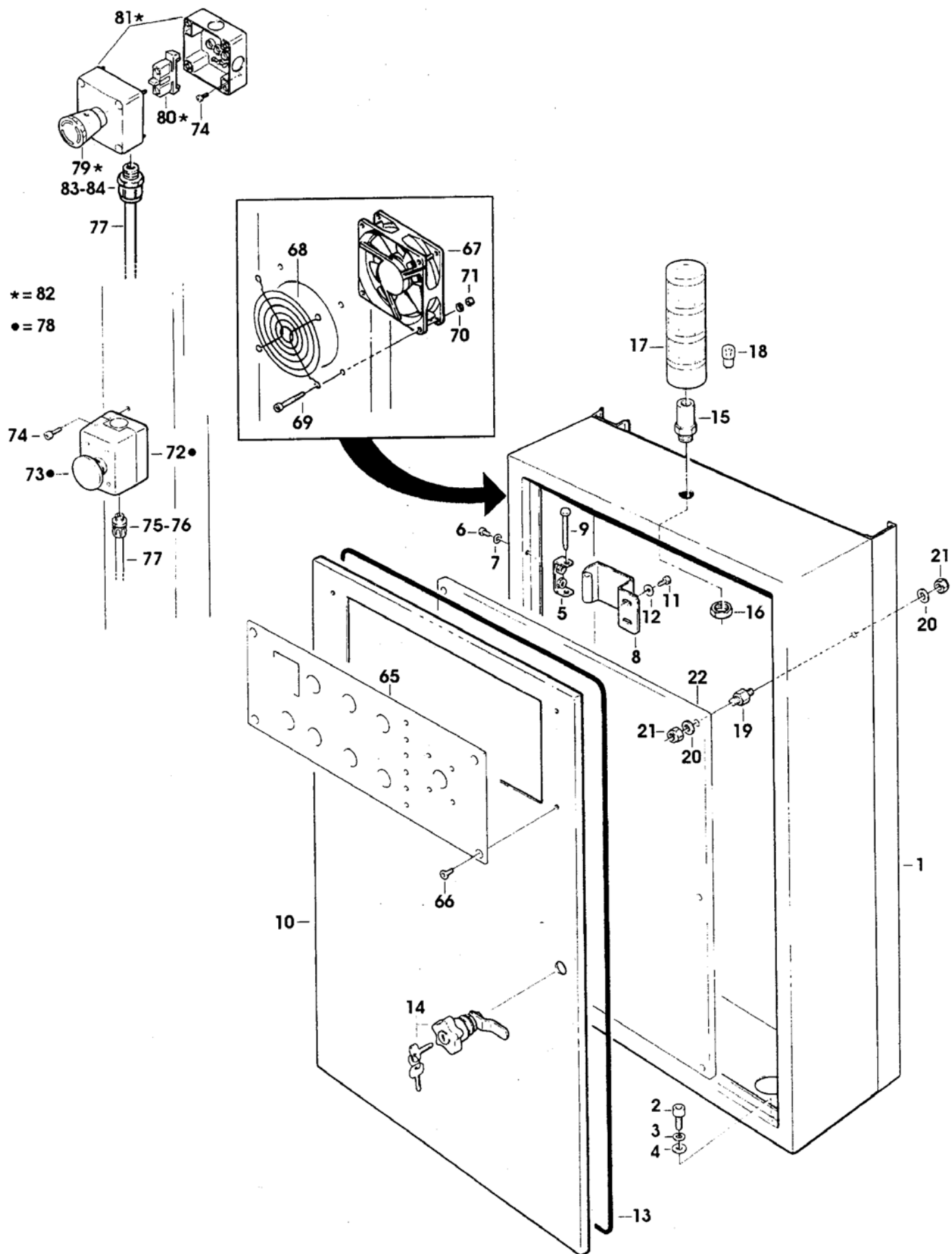

Figure
Figura

Figure description
Descrizione figura

Product
Prodotto

Product description
Descrizione Prodotto

7421 QUADRO ELETTRICO 7.8.04627.00A F144/4 FORMATORE "Type C" DX

Position Posizione	Spare Part Number Ricambio	Description Descrizione	U.M.	Quantity Quantità
43	3.8.04516	PONTE 2 POLI PER MORS. EURO D4 SV	PZ	1
44	3.8.04983	PONTE 3 POLI PER MORS. EURO 4	PZ	1
45	3.8.04505	SEPARATORE PER MORSETTO EURO D4 SV	PZ	3
46	3.8.04328	SEPARATORE PER EURO4 43010 ELCOTEC	PZ	1
47	3.8.04503	MORSETTO EURO4 43400	PZ	22
48	3.8.04885	PONTE 4 POLI EURO D4 PER MORSETTO DOPPIO	PZ	2
49	3.8.04515	PONTE 3 POLI EURO D4 PER MORSETTO DOPPIO	PZ	4
50	3.8.04504	MORSETTO DOPPIO EURO D4-2/35 43461 SV	PZ	27
51	3.8.00540	CONTAIMPULSI ELETTRONICO H7CR-B	PZ	1
52	3.8.04556	PULS.LUM.BIANCO P9XPLBGD CEMA	PZ	1
53	3.8.04318	CONTATTO NA P9B10VN	PZ	6
54	3.8.04498	PORTALAMPADA CEMA P9PDNV0 SV	PZ	1
55	3.8.02243	LAMPADA TUBOL-BA9S-30V.	PZ	2
56	3.8.04761	LAMPADA SPIA P9XUBDD0 BIANCO ELCOTEC	PZ	1
57	3.8.04762	PULSANTE RASATO P9XPNLG BLU ELCOTEC	PZ	1
58	3.8.04229	LED ASSEMBLATO F145	PZ	6
59	3.8.04228	SCHEDA X LED F145	PZ	1
60	3.8.04317	SELETTORE 2 POSIZIONI P9XSMD0N	PZ	1
61	3.8.04340	PULS.LUM.VERDE P9XPLVGD CEMA	PZ	1
62	3.8.04984	PULSANTE A FUNGO P9XEM4RN CEMA ROSSO	PZ	1
63	3.8.04321	CONTATTO NC P9B01VN	PZ	1
64	3.8.04834	SELETTORE 3 POS. P9XSMZON	PZ	1
65	3.2.06988.17A	PULSANTIERA PER PORTELLO	PZ	1
66	3.4.00403.93	VITE TSVEI M5X16 ZINCATA	PZ	4
67	3.8.03607	VENTILATORE ASSIALE 92X92X25 24VDC F144	PZ	1
68	3.8.03608	GRIGLIA DI PROTEZIONE MOD.92	PZ	1
69	3.4.00315.93	VITE TCEI M4X35 ZINCATA	PZ	4
70	3.4.00043.93	RONDELLA PIANA X VITE M4 ZINC.	PZ	4
71	3.4.00001.93	DADO M4 ZINCATO	PZ	4
72	3.8.02110	CUSTODIA IN PLASTICA GIALLA 800E-1PY, E-STOP	PZ	1
73	3.8.03648	PULSANTE EMERGENZA /60 800EP-MTS643LX01	PZ	1
74	3.4.00108.93	VITE TCEI M5X20 ZINCATA	PZ	2
75	3.8.02139	BOCCHETTONE SKINTOP ST11	PZ	1
76	3.8.02143	CONTRODADO GMP11	PZ	1
77	3.8.02310	CAVO FROR 07 2X1 (5 M)	PZ	1
78	4.7.11690.00A	PULSANTE EMERGENZA ASS.ALLEN BRADLEY	PZ	1
79	3.8.05198	PULSANTE EMERGENZA 3SB3000-1HA20	PZ	1
80	3.8.05197	CONTATTO NC 3SB3420-0C	PZ	1
81	3.8.05196	SCATOLA GIALLA 3SB3801-0AC	PZ	1
82	4.7.11689.00A	PULSANTE EMERGENZA ASS.SIEMENS	PZ	1
83	3.8.02141	BOCCHETTONE SKINTOP ST13.5	PZ	1
84	3.8.02144	CONTRODADO GMP13.5	PZ	1

